

Maîtrise d'ouvrage :

URSSAF PACA

20 avenue Viton
Marseille Cedex 09

Projet de construction :

TRAVAUX D'AMENAGEMENT INTERIEUR DU SITE
DE TOULON DE L'URSSAF PACA

Rue Saunier 83200 TOULON

Maîtrise d'œuvre :

NOMADE Architectes

5 rue d'Arcole 13006 Marseille
agence.sud@nomade.info
09 71 74 01 02

Economiste :

CEC

Bureaupôle - Bât.A
2 avenue Elsa Triolet 13008 Marseille
04 91 53 20 69

BET CFO/CFA :

INDIGO ENERGIE

5 rue Louis Blanc 13400 Aubagne
06 12 06 93 72

BET CVC/PB :

ALLTEC

24 traverse de Claire voie 13012 Marseille
06 77 77 39 33

BET DEVELOPPEMENT DURABLE

ETHIKURBAINE

130 avenue de Gairaut 06100 Nice
06 45 36 99 19

BET ACOUSTIQUE

IGETEC

2 boulevard des Alisiers 13009 Marseille
06 03 31 57 47

ORGANISME DE CONTROLE

QUALICONSULT

7 - 9 Rue Jean Mermoz, 13008 Marseille
04 94 08 01 29



Désignation du document :	Phase :
Détails architecturaux	Dossier DCE
Détails architecturaux	
Auteur :	
Echelle : échelle	N° du document :
	Dt-2.1

[illegible]

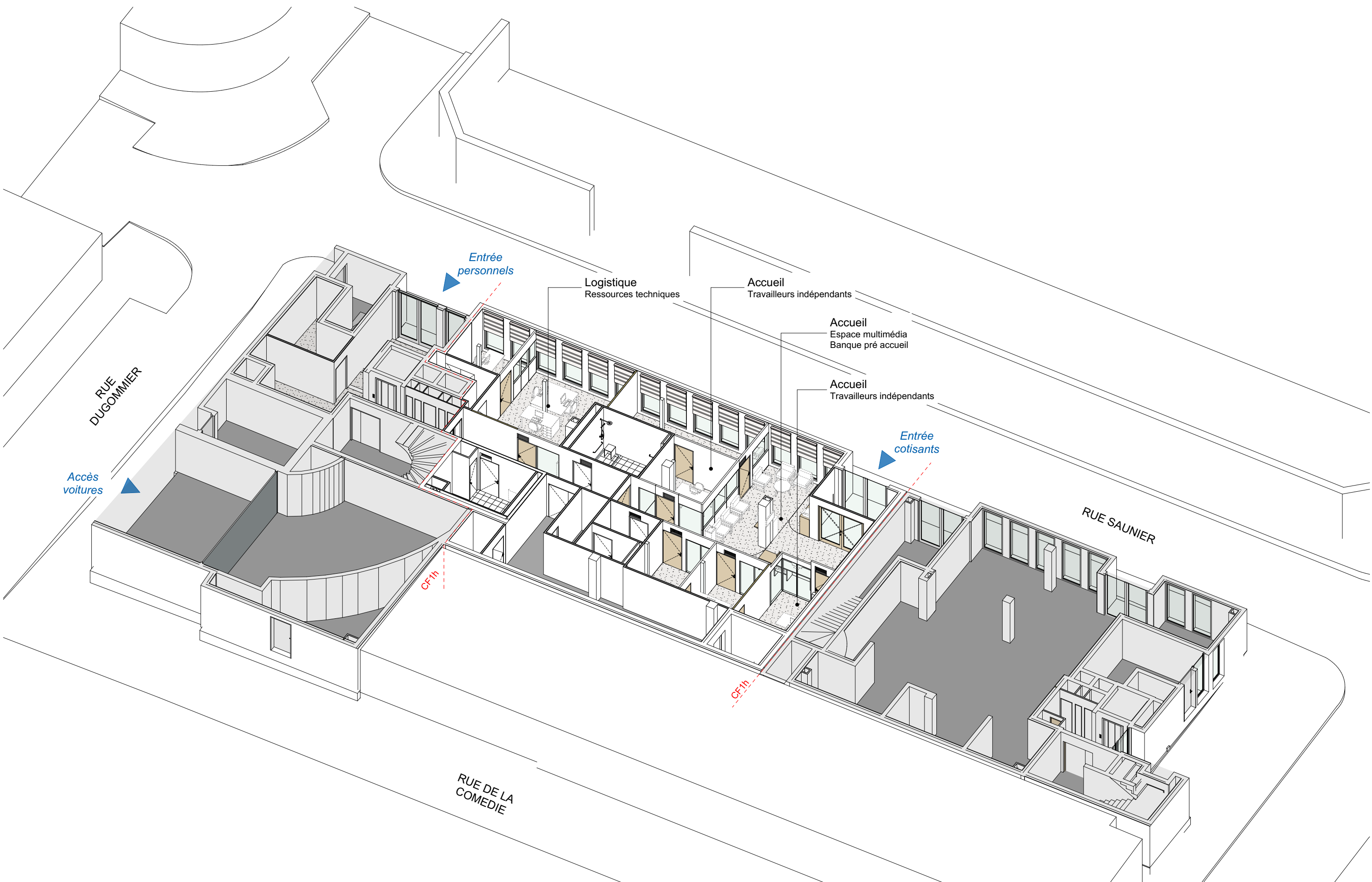

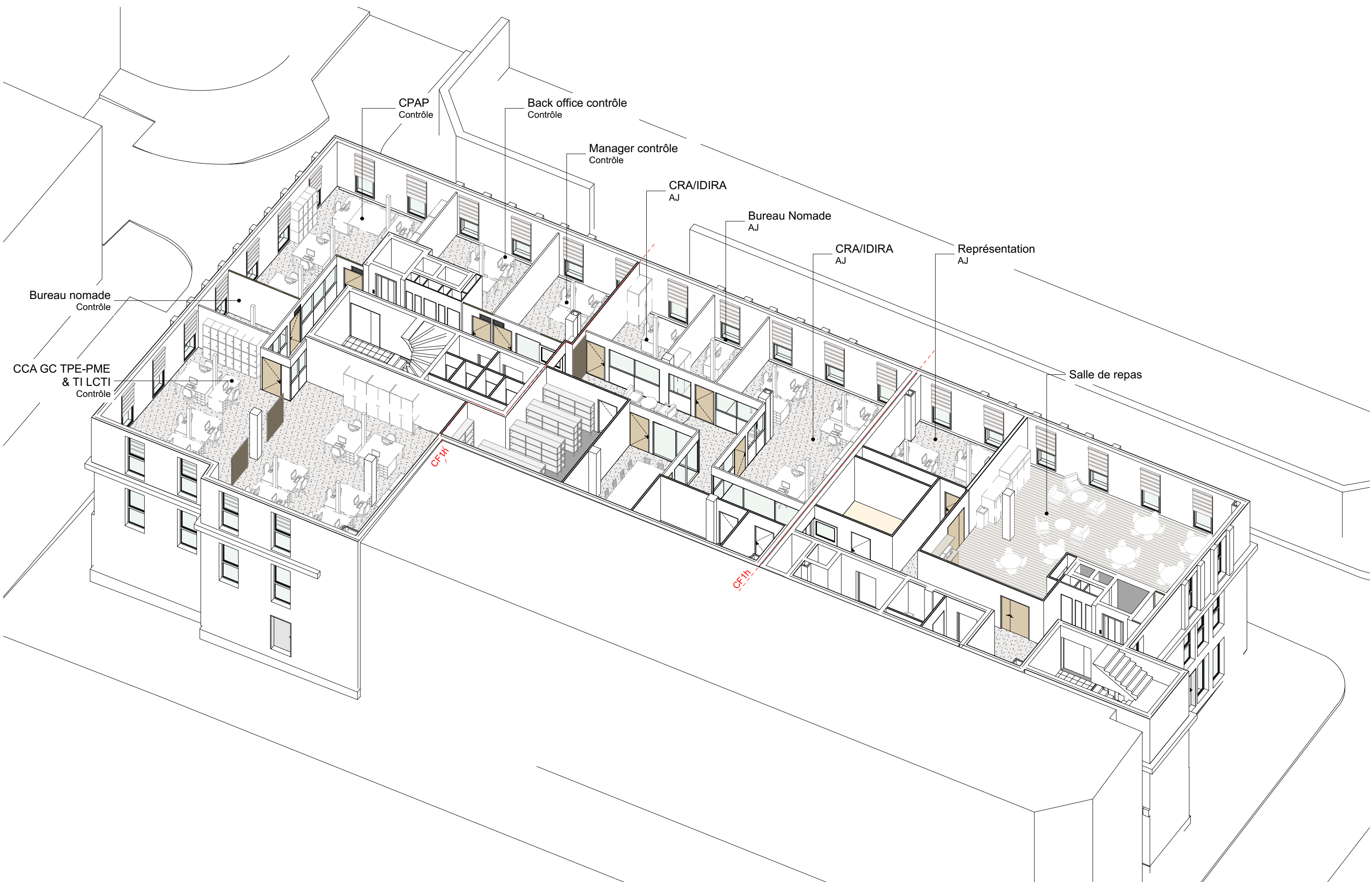

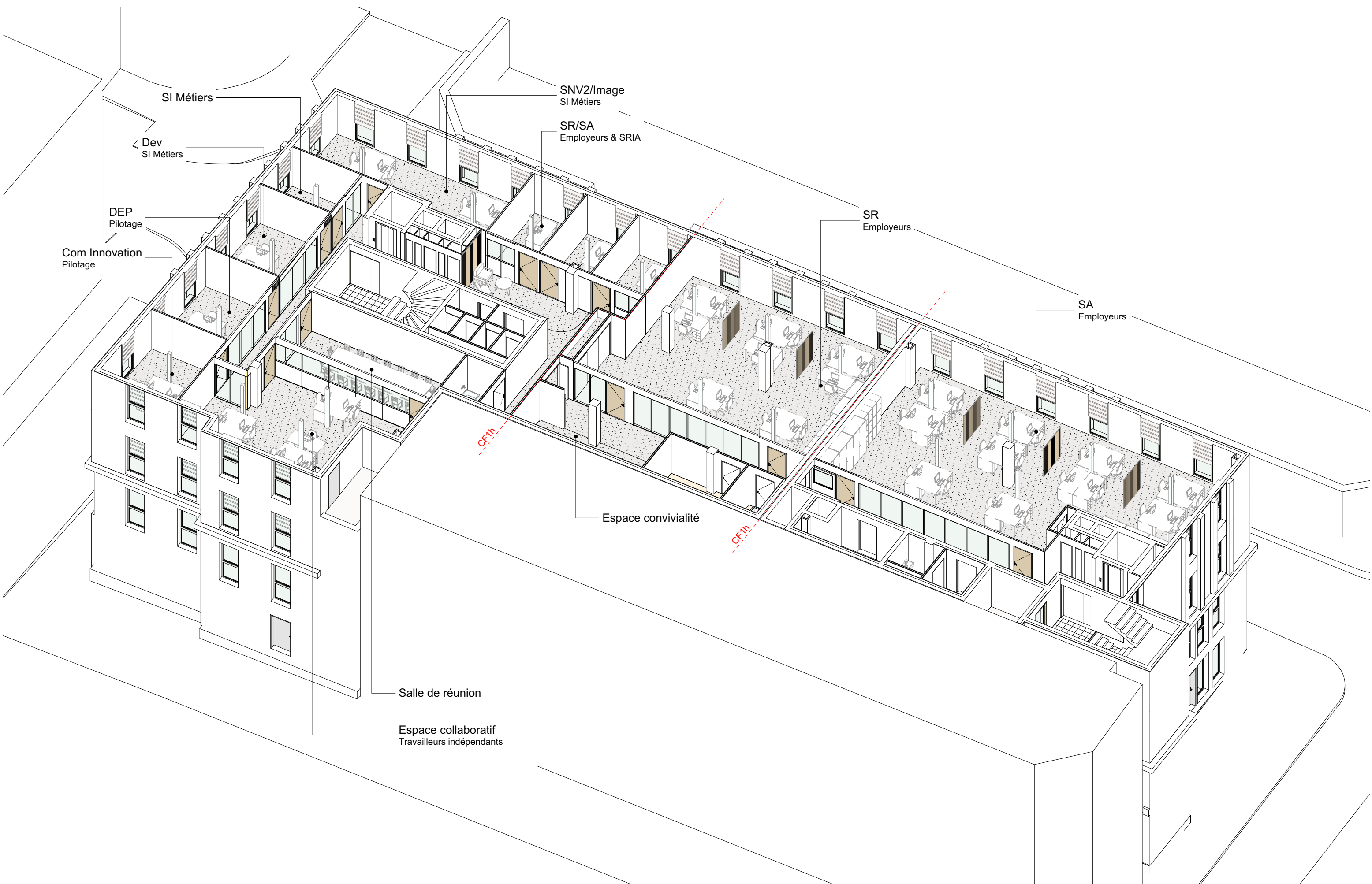

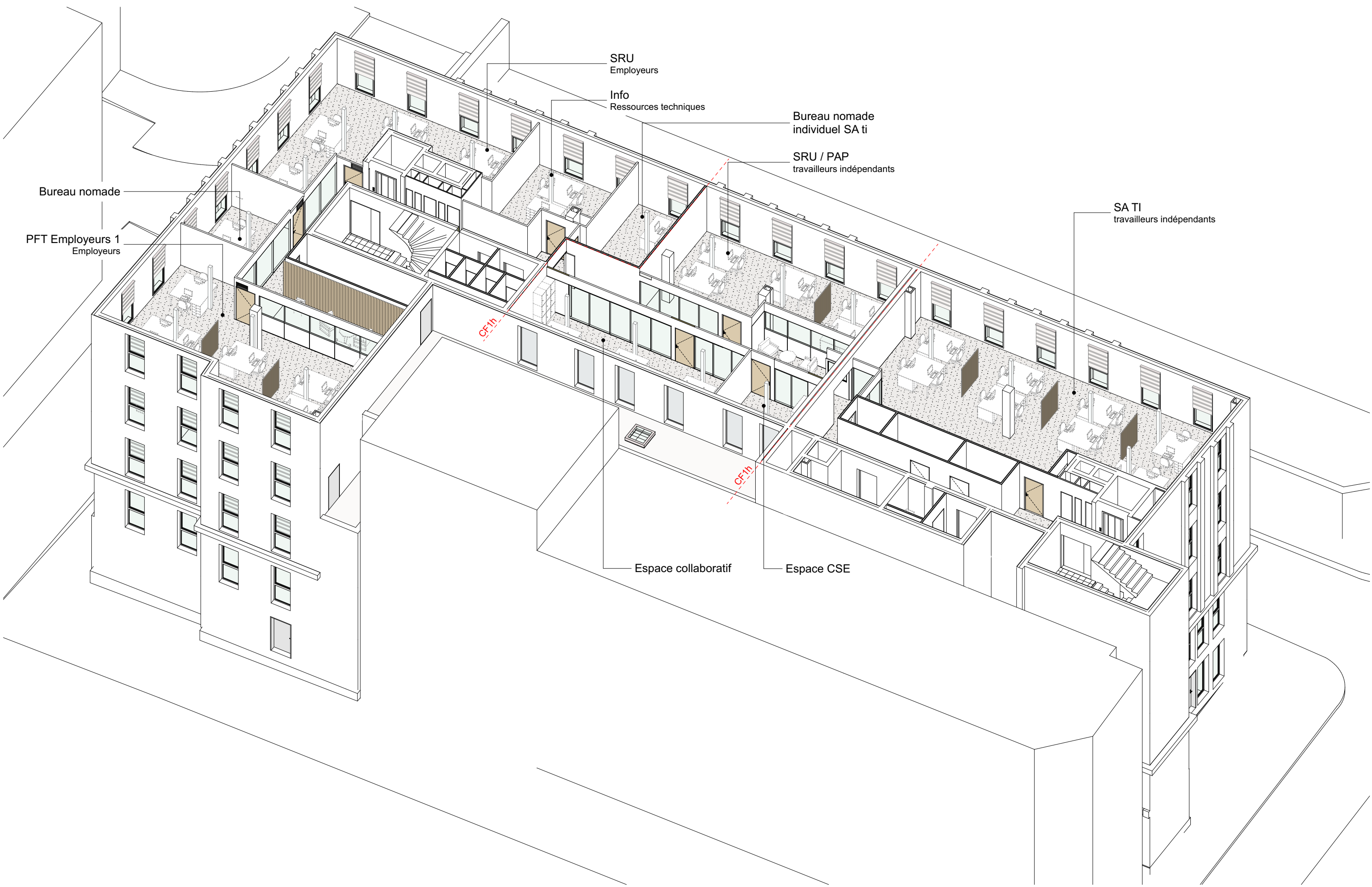

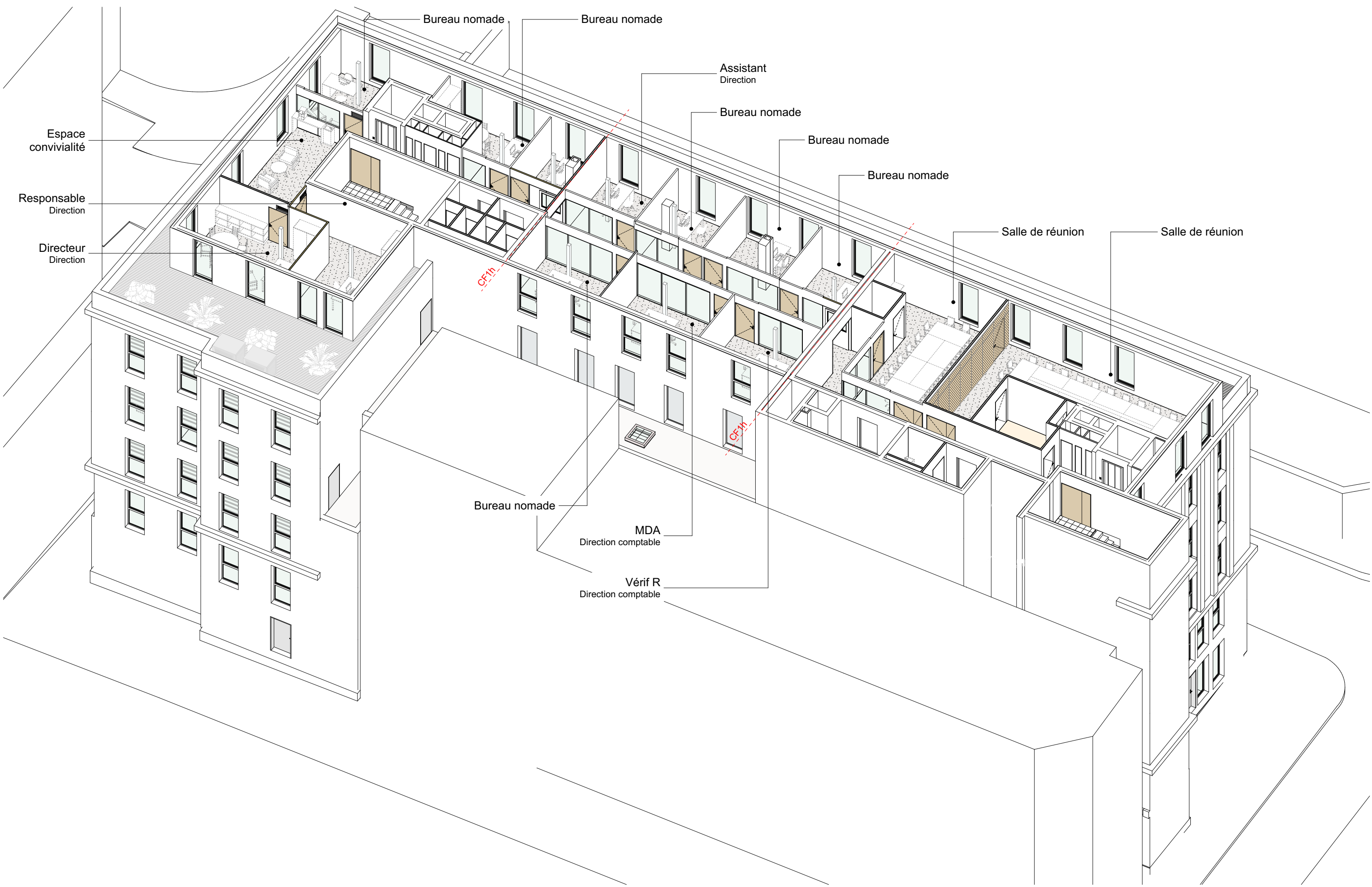

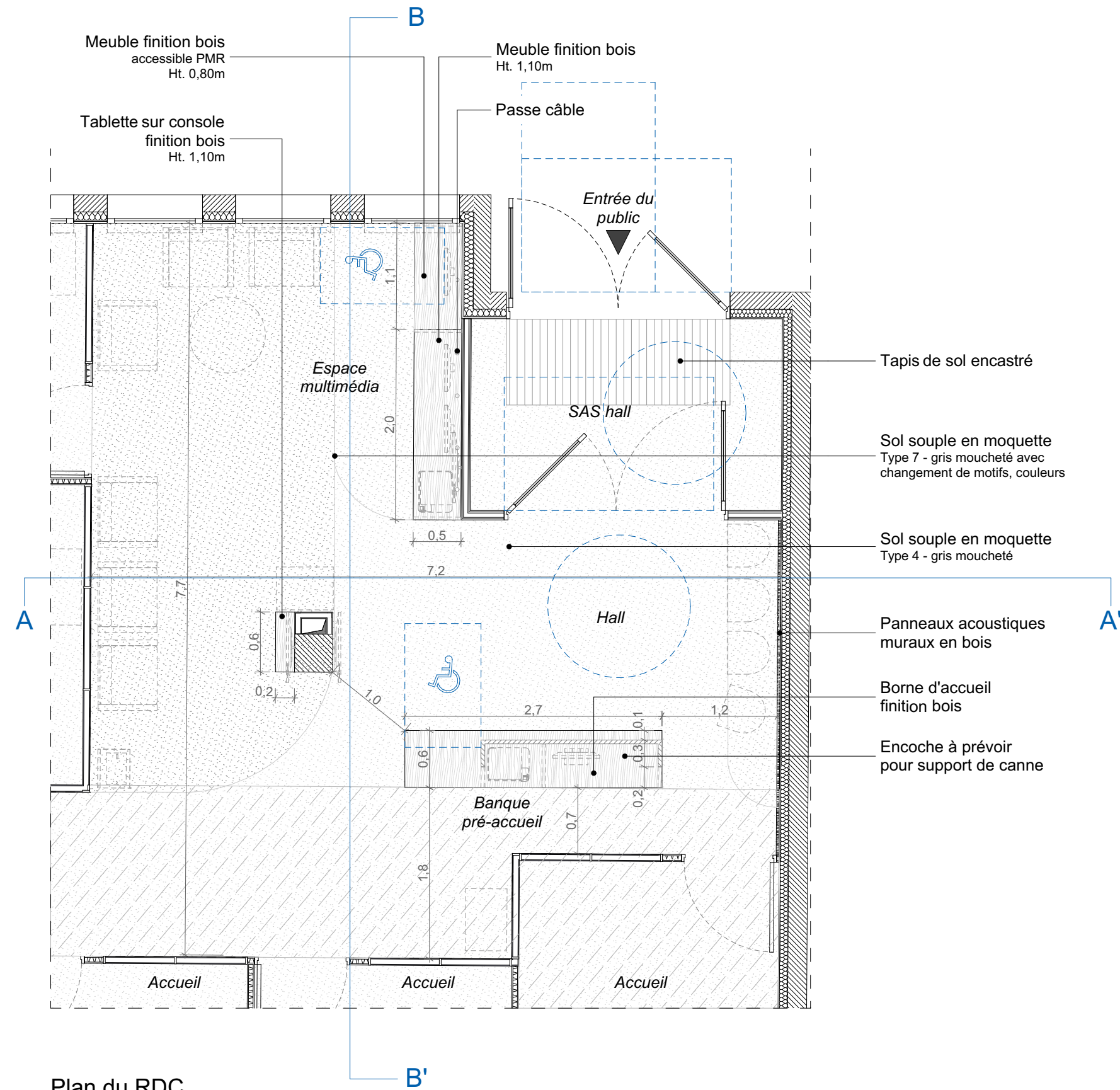

Plan du RDC



Références de changement de moquette - teinte au choix de l'architecte
3 sous-espaces différenciés : attente 1, attente 2 et multimédia



Extrait 3D

DCE	Détails en plan du hall	1:50							
	TRAVAUX D'AMENAGEMENT INTERIEUR DU SITE DE TOULON DE L'URSSAF PACA	Dt-2.7							
	Rue Saunier 83200 TOULON								
			MAITRISE D'OUVRAGE URSSAF PACA 20 avenue Viton Marseille Cedex 09	MAITRISE D'OEUVRE NOMADE Architectes 5 rue d'Arcole 13006 Marseille agence.sud@nomade.info 09 71 74 01 02	ECONOMISTE CEC Bureaupôle - Bât. A 2 avenue Elsa Triolet 13008 Marseille 04 91 53 20 69	BET CFO / CFA INDIGO ENERGIE 5 rue Louis Blanc 13400 Aubagne 06 12 06 93 72	BET CVC / PB ALLTEC 24 traverse de Claire voie 13012 Marseille 06 77 77 39 33	BET DEVELOPPEMENT DURABLE ETHIKURBAINE 130 avenue de Gairaut 06100 Nice 06 45 36 99 19	BET ACOUSTIQUE IGETEC 2 boulevard des Alisiers 13009 Marseille 06 03 31 57 47

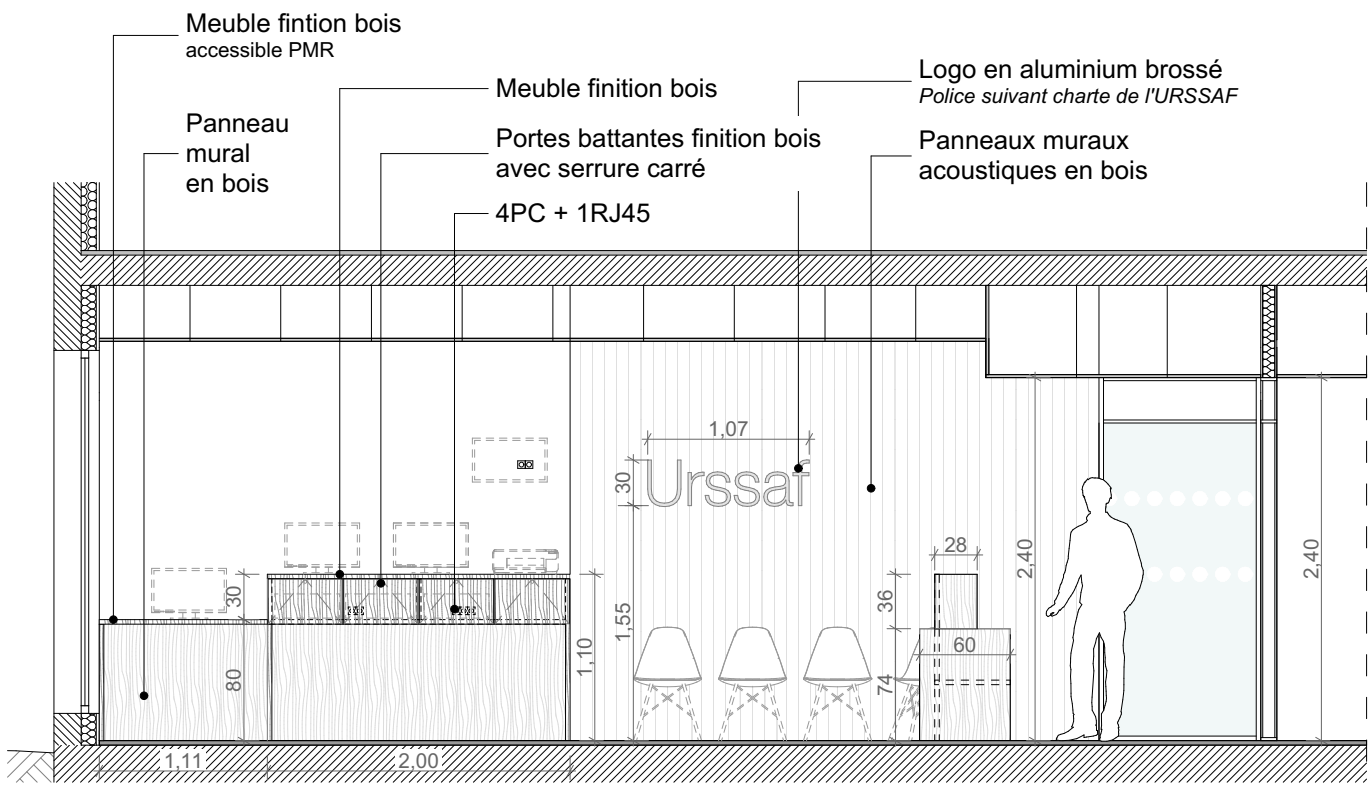

Coupe BB'

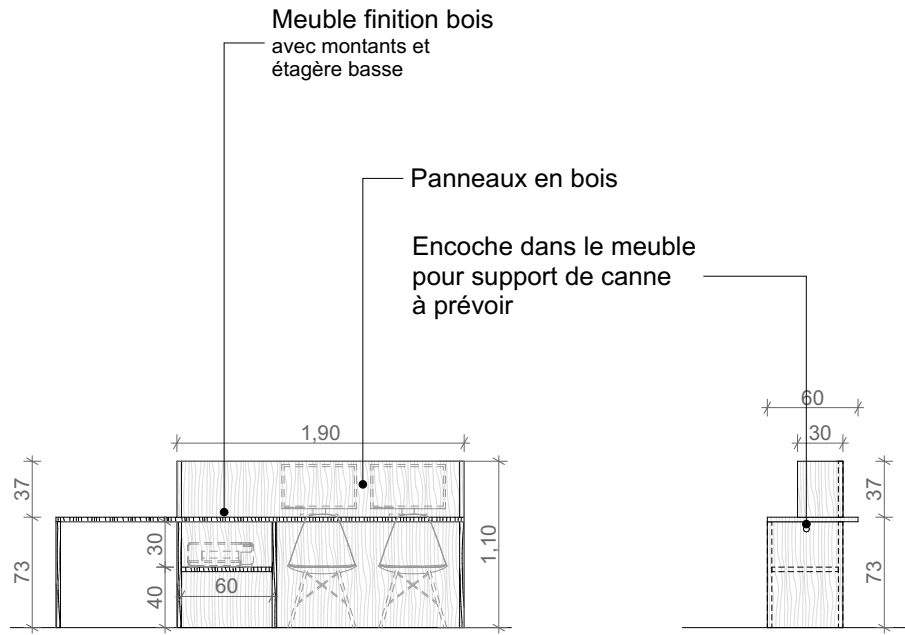

Vue borne d'accueil côté travailleur

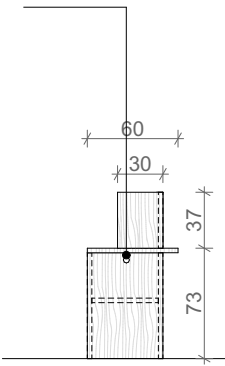

Vue borne d'accueil côté latéral



Images de référence de panneaux muraux acoustiques en bois à lames verticales

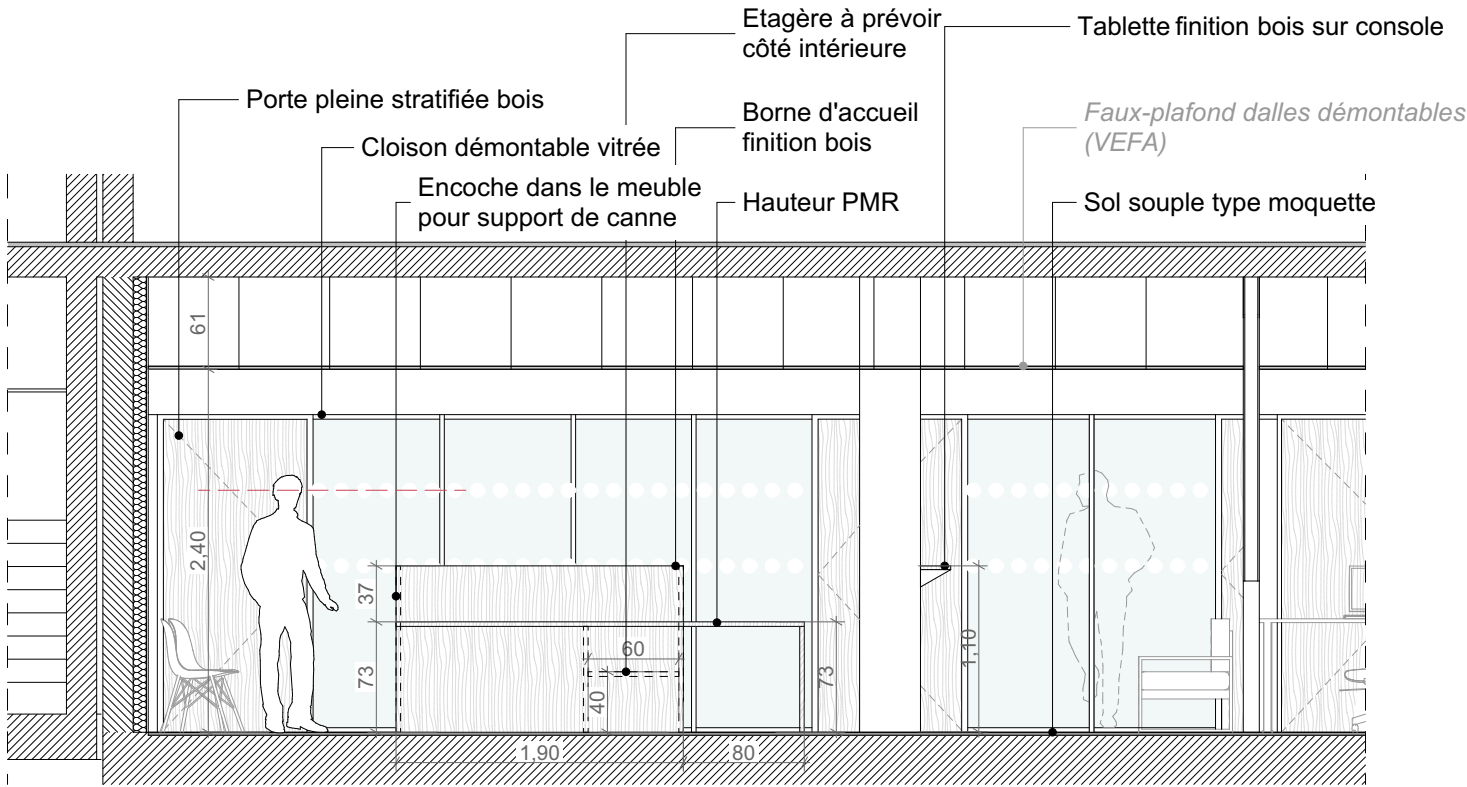

Coupe AA'

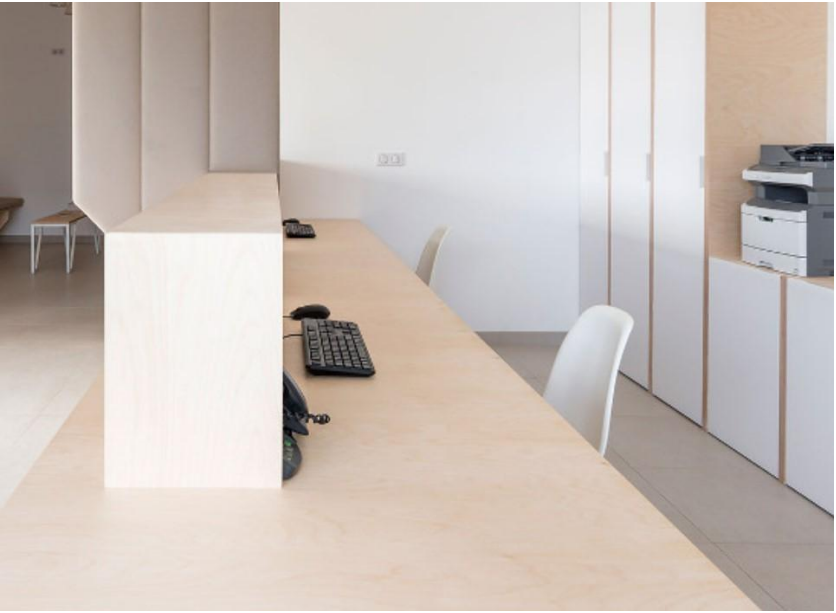

Images de référence de la borne d'accueil

DCE	Détails en coupe du hall	1:50							
	TRAVAUX D'AMENAGEMENT INTERIEUR DU SITE DE TOULON DE L'URSSAF PACA Rue Saunier 83200 TOULON	Dt-2.8	MAITRISE D'OUVRAGE URSSAF PACA 20 avenue Viton Marseille Cedex 09	MAITRISE D'OEUVRE NOMADE Architectes 5 rue d'Arcole 13006 Marseille agence.sud@nomade.info 09 71 74 01 02	ECONOMISTE CEC Bureaupôle - Bât. A 2 avenue Elsa Triolet 13008 Marseille 04 91 53 20 69	BET CFO / CFA INDIGO ENERGIE 5 rue Louis Blanc 13400 Aubagne 06 12 06 93 72	BET CVC / PB ALLTEC 24 traverse de Claire voie 13012 Marseille 06 77 77 39 33	BET DEVELOPPEMENT DURABLE ETHIKURBAINE 130 avenue de Gairaut 06100 Nice 06 45 36 99 19	BET ACOUSTIQUE IGETEC 2 boulevard des Alisiers 13009 Marseille 06 03 31 57 47

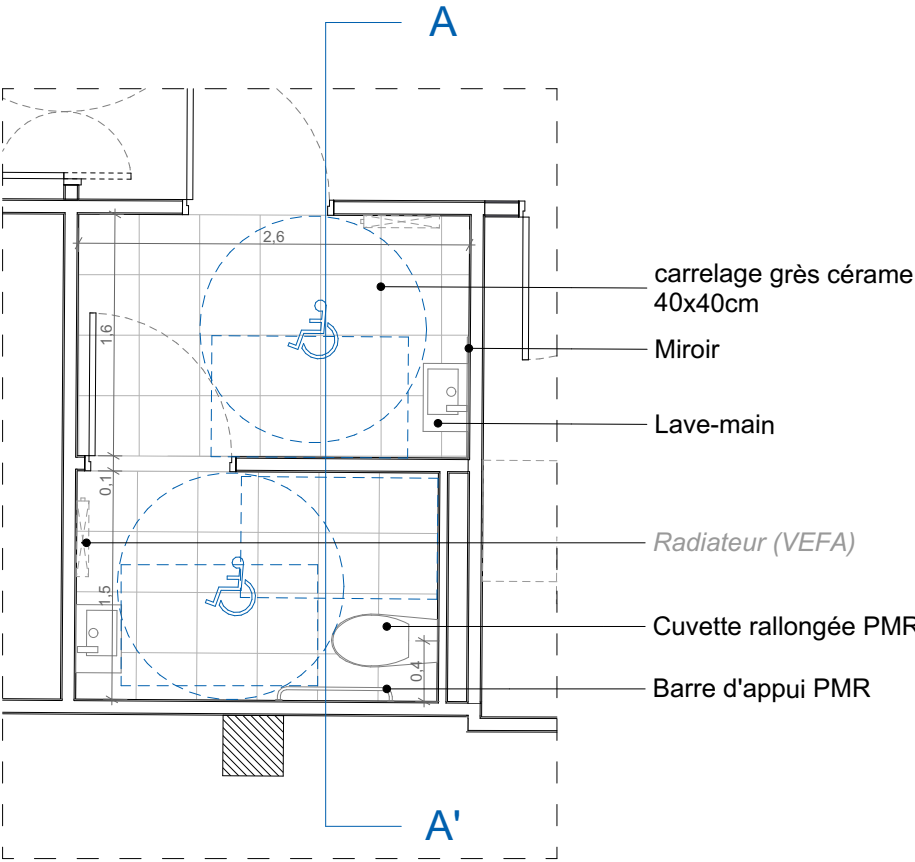

Plan sanitaires mixtes PMR

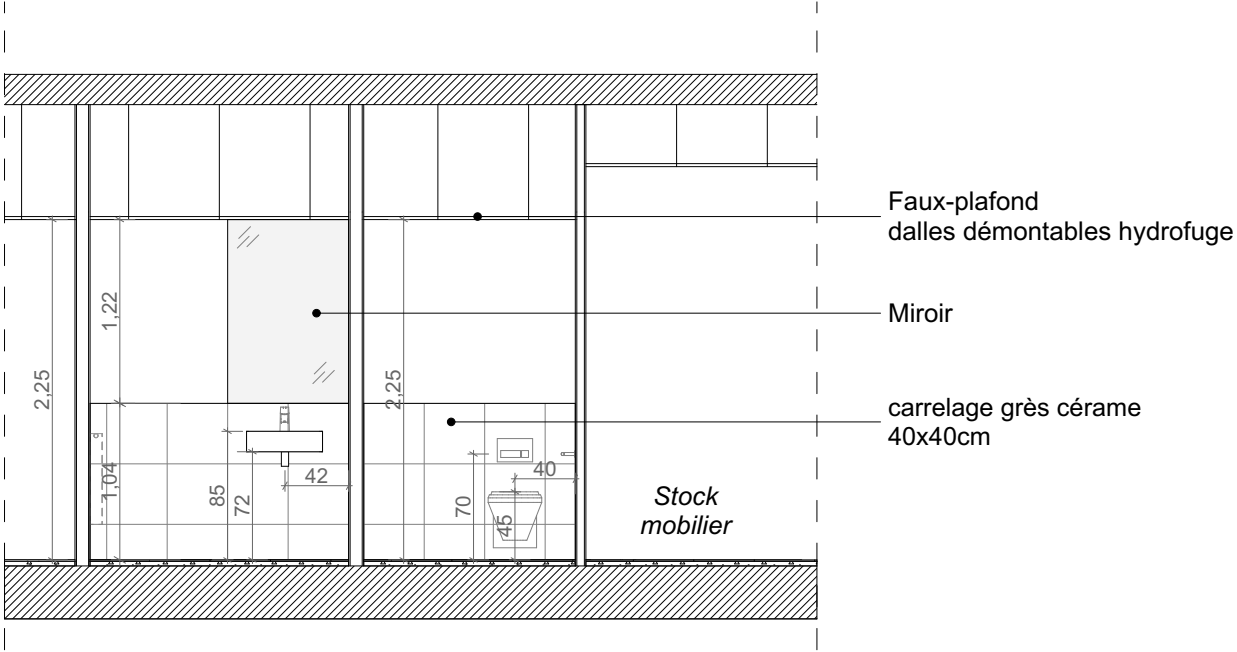

Coupe longitudinale AA'

DCE	Détails sanitaire mixte public PMR	1:50							
	TRAVAUX D'AMENAGEMENT INTERIEUR DU SITE DE TOULON DE L'URSSAF PACA Rue Saunier 83200 TOULON	Dt-2.9	MAITRISE D'OUVRAGE URSSAF PACA 20 avenue Viton Marseille Cedex 09	MAITRISE D'OEUVRE NOMADE Architectes 5 rue d'Arcole 13006 Marseille agence.sud@nomade.info 09 71 74 01 02	ECONOMISTE CEC Bureaupôle - Bât. A 2 avenue Elsa Triolet 13008 Marseille 04 91 53 20 69	BET CFO / CFA INDIGO ENERGIE 5 rue Louis Blanc 13400 Aubagne 06 12 06 93 72	BET CVC / PB ALLTEC 24 traverse de Claire voie 13012 Marseille 06 77 77 39 33	BET DEVELOPPEMENT DURABLE ETHIKURBAINE 130 avenue de Gairaut 06100 Nice 06 45 36 99 19	BET ACOUSTIQUE IGETEC 2 boulevard des Alisiers 13009 Marseille 06 03 31 57 47

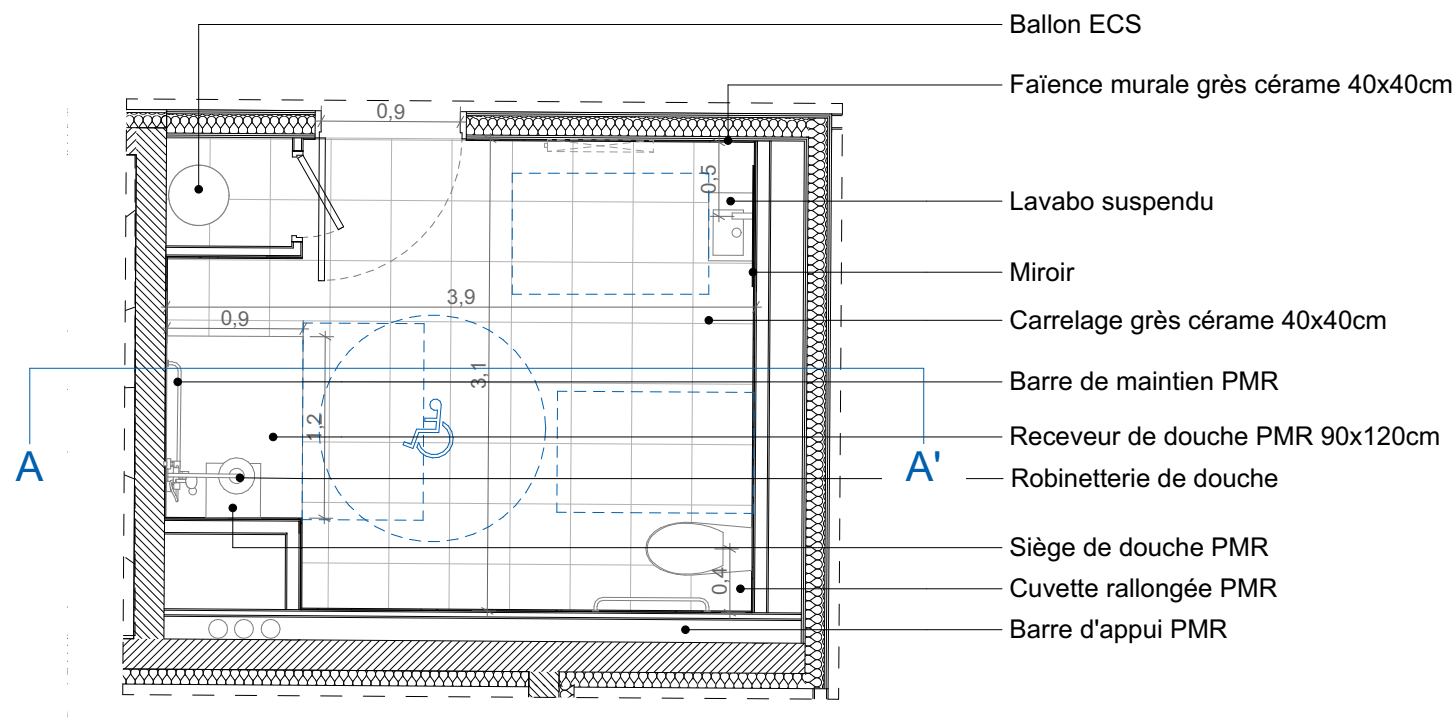

Plan vestiaires Femmes PMR

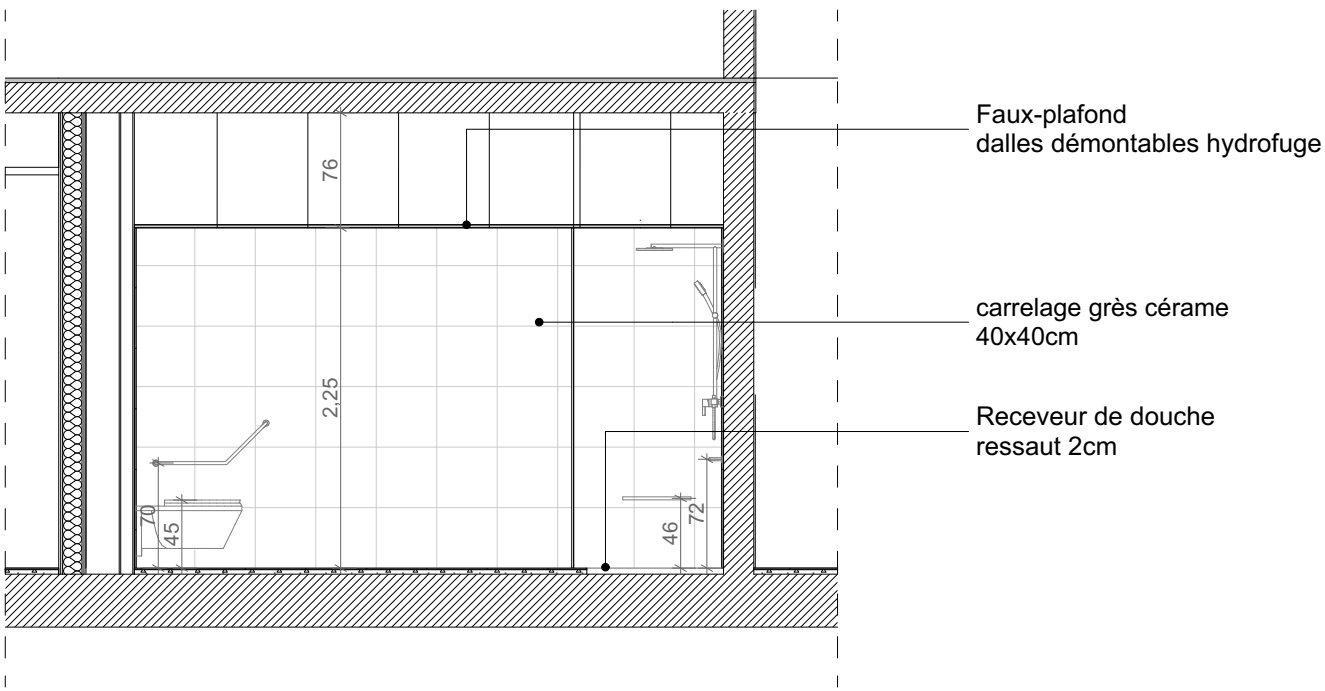

Coupe AA' vestiaires Femmes PMR

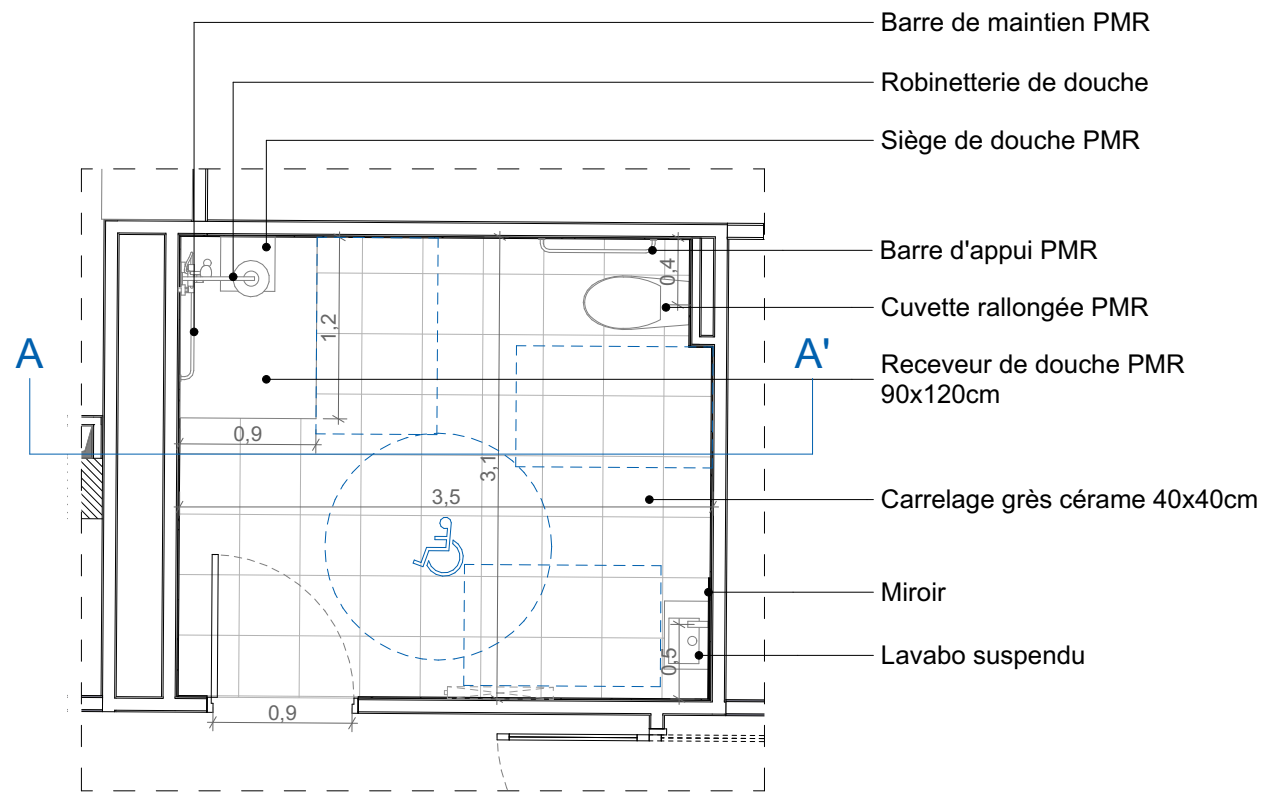

Plan vestiaires Hommes PMR

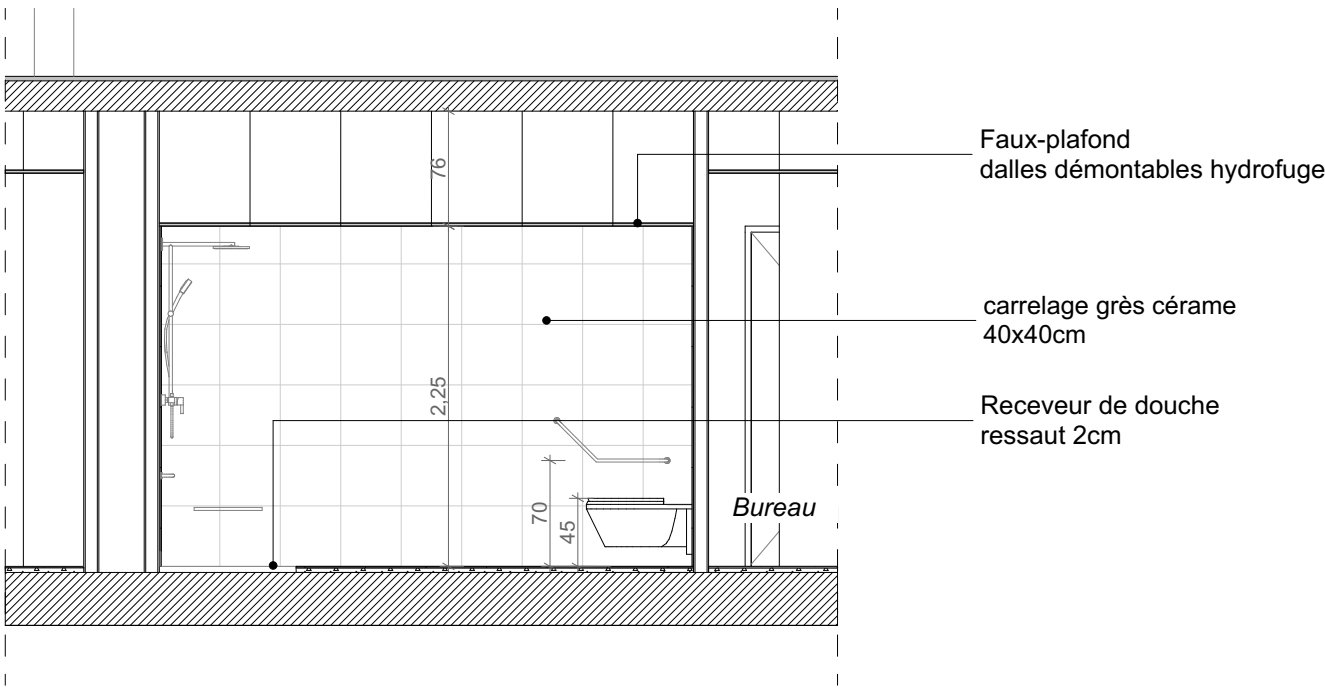

Coupe AA' vestiaires Hommes PMR

DCE	Détails vestiaires Femmes et vestiaires Hommes	1:50							
	TRAVAUX D'AMENAGEMENT INTERIEUR DU SITE DE TOULON DE L'URSSAF PACA	Dt-2.10							
	Rue Saunier 83200 TOULON								
			MAITRISE D'OUVRAGE URSSAF PACA 20 avenue Viton Marseille Cedex 09	MAITRISE D'OEUVRE NOMADE Architectes 5 rue d'Arcole 13006 Marseille agence.sud@nomade.info 09 71 74 01 02	ECONOMISTE CEC Bureaupôle - Bât. A 2 avenue Elsa Triolet 13008 Marseille 04 91 53 20 69	BET CFO / CFA INDIGO ENERGIE 5 rue Louis Blanc 13400 Aubagne 06 12 06 93 72	BET CVC / PB ALLTEC 24 traverse de Claire voie 13012 Marseille 06 77 77 39 33	BET DEVELOPPEMENT DURABLE ETHIKURBAINE 130 avenue de Gairaut 06100 Nice 06 45 36 99 19	BET ACOUSTIQUE IGETEC 2 boulevard des Alisiers 13009 Marseille 06 03 31 57 47

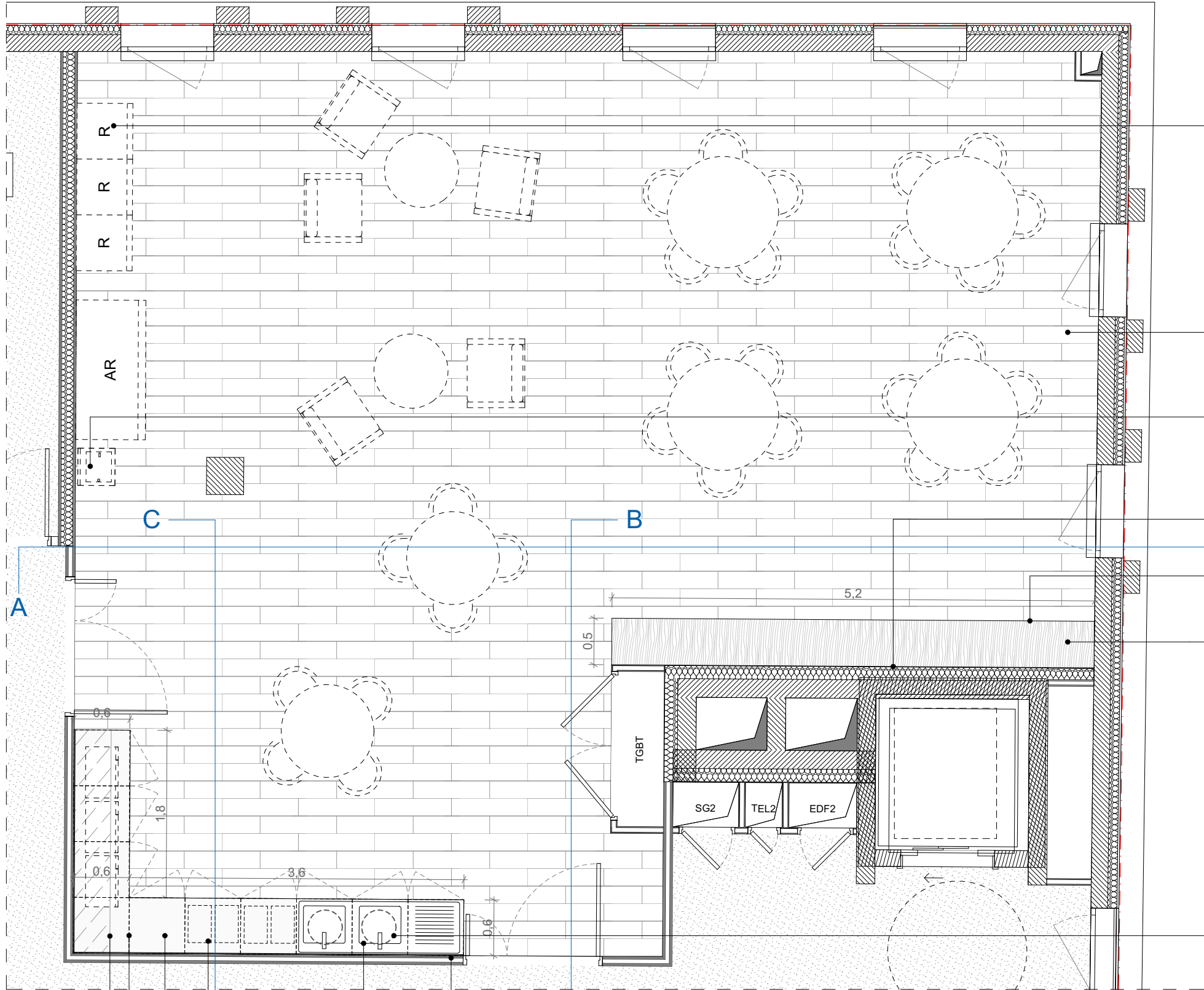

Espace frigos (x 3 U)
et fours micro-ondes (x 3U)

Sol souple PVC
type 2 - motif parquet

Emplacement pour fontaine à eau

Peinture colorée
teinte au choix de l'architecte

Retombée faux-plafond
Ht.=2,30m

Tablette haute finition bois
sur console
Ht.=1,10m

2 ballons ECS sous meuble

Etagère haute
finition bois
Ht.=1,70m

Emplacements
4 poubelles de tri

Plan de travail en aggloméré

Meuble bas 60x60
portes battantes finition bois

Revêtement mural carrelage
grès cérame 40x40cm

2 évier encastrés

Plan de la salle repas R+1



Revêtement mural carrelage grès cérame



Plan de travail stratifié et meubles bas
avec portes bois



Sol en PVC imitation parquet

Images de référence

DCE	Détails en plan de l'espace de restauration		1:50	<u>MAITRISE D'OUVRAGE</u>		<u>MAITRISE D'OEUVRE</u>	<u>ECONOMISTE</u>	<u>BET CFO / CFA</u>	<u>BET CVC / PB</u>	<u>BET DEVELOPPEMENT DURABLE</u>	<u>BET ACOUSTIQUE</u>
	TRAVAUX D'AMENAGEMENT INTERIEUR DU SITE DE TOULON DE L'URSSAF PACA Rue Saunier 83200 TOULON		Dt-2.11	URSSAF PACA 20 avenue Viton Marseille Cedex 09		NOMADE Architectes 5 rue d'Arcole 13006 Marseille agence.sud@nomade.info 09 71 74 01 02	CEC Bureaupôle - Bât. A 2 avenue Elsa Triolet 13008 Marseille 04 91 53 20 69	INDIGO ENERGIE 5 rue Louis Blanc 13400 Aubagne 06 12 06 93 72	ALLTEC 24 traverse de Claire voie 13012 Marseille 06 77 77 39 33	ETHIKURBAINE 130 avenue de Gairaut 06100 Nice 06 45 36 99 19	IGETEC 2 boulevard des Alisiers 13009 Marseille 06 03 31 57 47

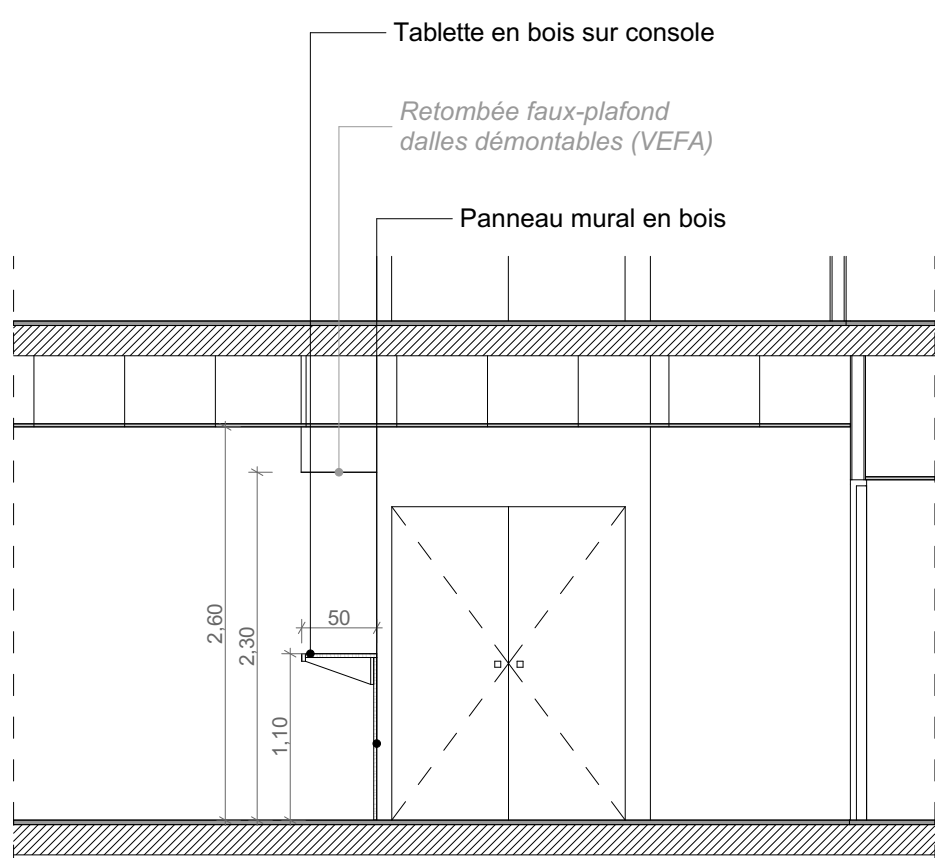

Coupe BB'

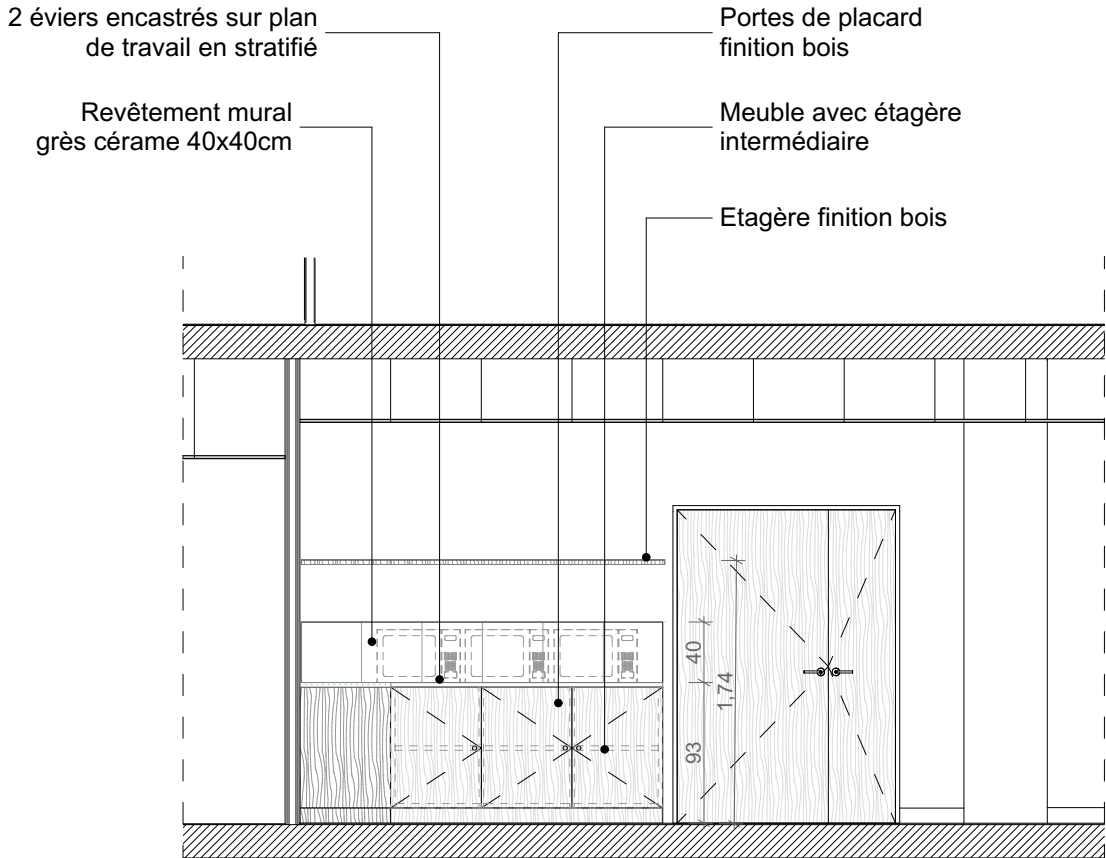

Coupe CC'

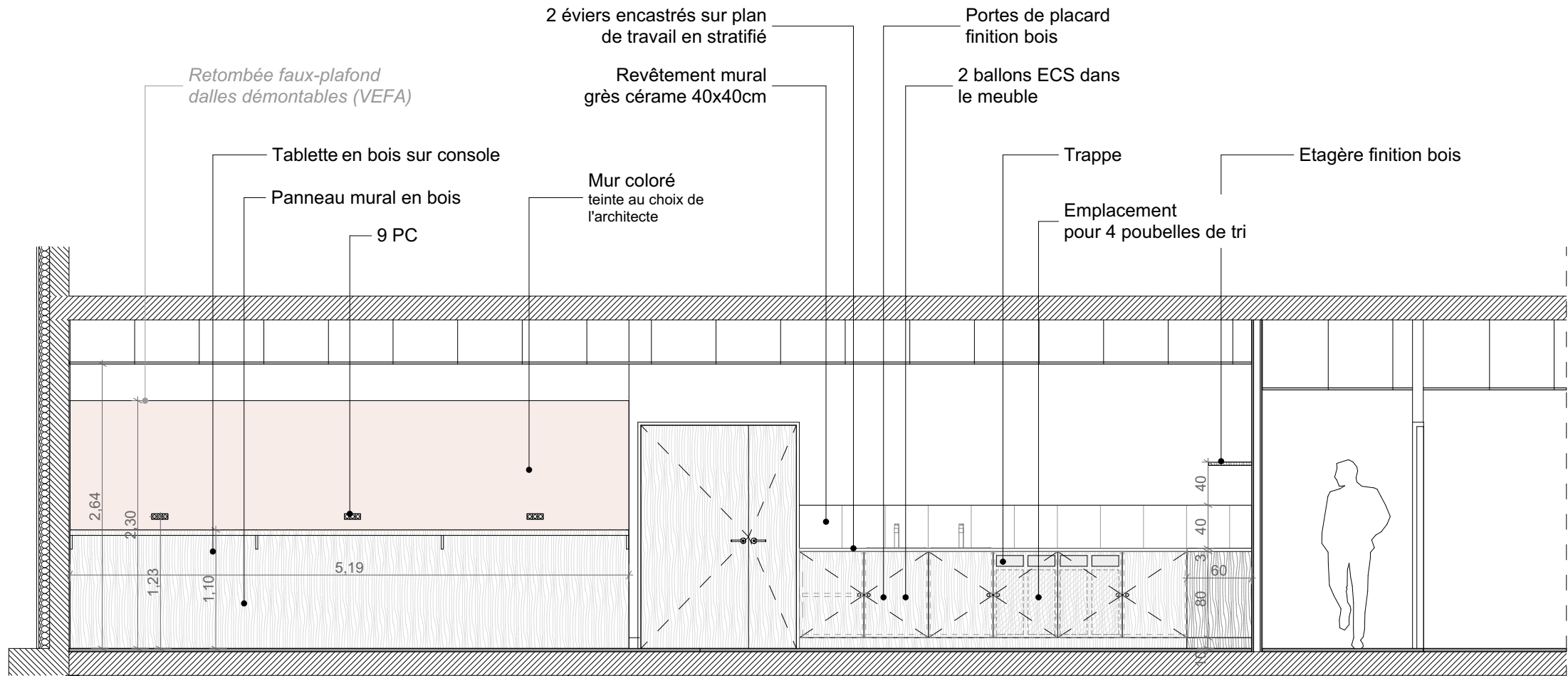

Coupe AA'



Finition bois et teinte terracotta



Plan de travail stratifié et meubles bas finition bois



Tablette haute en bois sur console

Images de référence

DCE	Détails en coupe de l'espace de restauration	1:50	MAITRISE D'OUVRAGE	MAITRISE D'OEUVRE	ECONOMISTE	BET CFO / CFA	BET CVC / PB	BET DEVELOPPEMENT DURABLE	BET ACOUSTIQUE
	TRAVAUX D'AMENAGEMENT INTERIEUR DU SITE DE TOULON DE L'URSSAF PACA	Dt-2.12	URSSAF PACA	NOMADE Architectes	CEC	INDIGO ENERGIE	ALLTEC	ETHIKURBAINE	IGETEC
	Rue Saunier 83200 TOULON		20 avenue Viton Marseille Cedex 09	5 rue d'Arcole 13006 Marseille agence.sud@nomade.info 09 71 74 01 02	Bureaupôle - Bât. A 2 avenue Elsa Triolet 13008 Marseille 04 91 53 20 69	5 rue Louis Blanc 13400 Aubagne 06 12 06 93 72	24 traverse de Claire voie 13012 Marseille 06 77 77 39 33	130 avenue de Gairaut 06100 Nice 06 45 36 99 19	2 boulevard des Alisiers 13009 Marseille 06 03 31 57 47

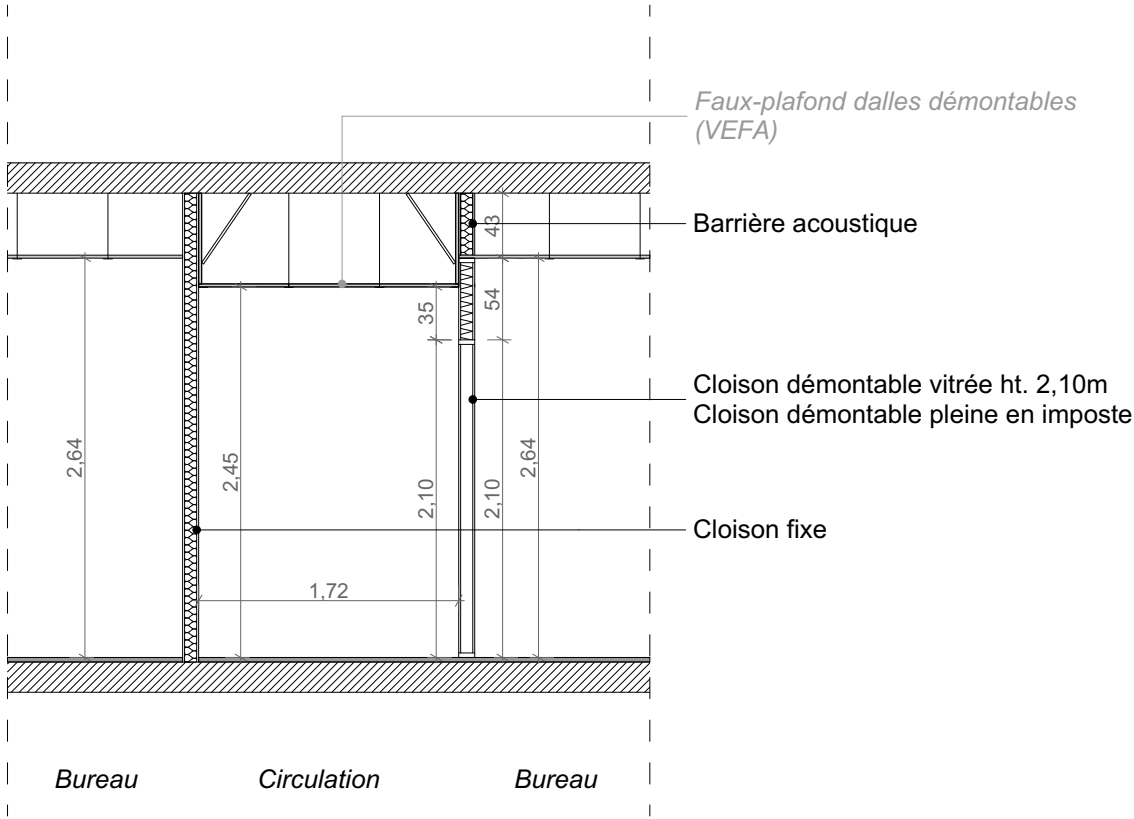

Porte pleine en stratifiée bois

Montant intégrant des prises courant



Coupe détail des cloisons (fixes et amovibles)

Images de référence

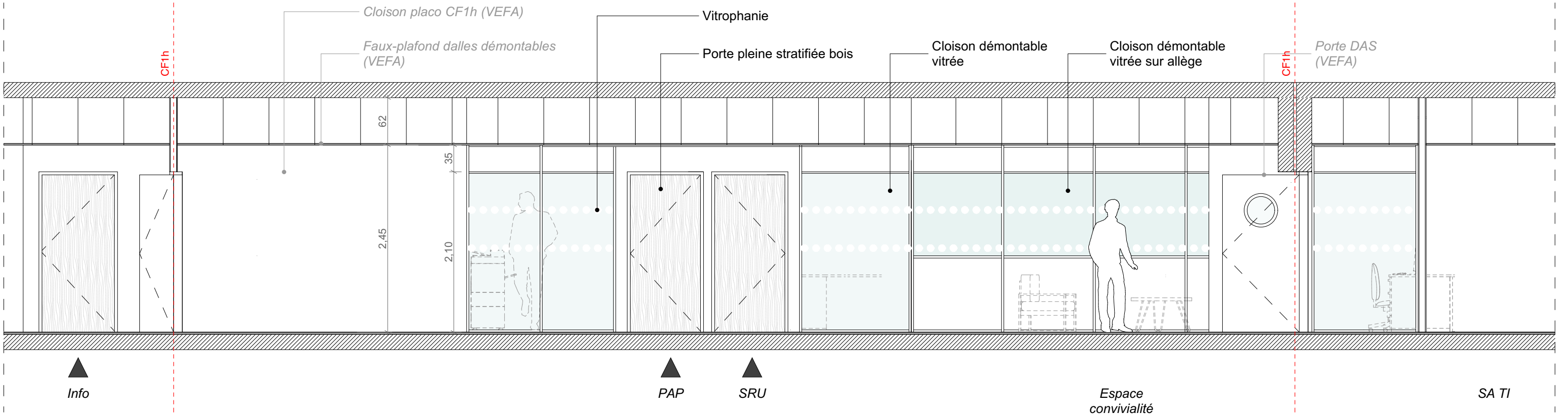

Coupe dans la circulation au R+4

DCE	Détails des cloisons démontables	1:50							
	TRAVAUX D'AMENAGEMENT INTERIEUR DU SITE DE TOULON DE L'URSSAF PACA Rue Saunier 83200 TOULON	Dt-2.13	MAITRISE D'OUVRAGE URSSAF PACA 20 avenue Viton Marseille Cedex 09	MAITRISE D'OEUVRE NOMADE Architectes 5 rue d'Arcole 13006 Marseille agence.sud@nomade.info 09 71 74 01 02	ECONOMISTE CEC Bureaupôle - Bât. A 2 avenue Elsa Triolet 13008 Marseille 04 91 53 20 69	BET CFO / CFA INDIGO ENERGIE 5 rue Louis Blanc 13400 Aubagne 06 12 06 93 72	BET CVC / PB ALLTEC 24 traverse de Claire voie 13012 Marseille 06 77 77 39 33	BET DEVELOPPEMENT DURABLE ETHIKURBAINE 130 avenue de Gairaut 06100 Nice 06 45 36 99 19	BET ACOUSTIQUE IGETEC 2 boulevard des Alisiers 13009 Marseille 06 03 31 57 47



Espace convivialité

- Panneau acoustique à lames verticales bois
- Cloison démontable vitrée sur allège
- Moquette type 7 - gris moucheté à incrustations colorées jaune

Bureau

- Porte en stratifié bois toute hauteur
- Cloison démontable vitrée toute hauteur

Circulation

- Moquette type 4 - gris moucheté



Panneaux acoustiques à lames verticales bois



Moquette grise et colorée

DCE	Perspective intérieure circulation - R+4	
	TRAVAUX D'AMENAGEMENT INTERIEUR DU SITE DE TOULON DE L'URSSAF PACA Rue Saunier 83200 TOULON	Dt-2.14

**MAITRISE
D'OUVRAGE**
URSSAF PACA
20 avenue Viton Marseille
Cedex 09

**MAITRISE
D'OEUVRE**
NOMADE Architectes
5 rue d'Arcole 13006 Marseille
agence.sud@nomade.info
09 71 74 01 02

ECONOMISTE
CEC
Bureaupôle - Bât. A
2 avenue Elsa Triolet 13008 Marseille
04 91 53 20 69

BET CFO / CFA
INDIGO ENERGIE
5 rue Louis Blanc 13400 Aubagne
06 12 06 93 72

BET CVC / PB
ALLTEC
24 traverse de Claire voie 13012
Marseille
06 77 77 39 33

**BET DEVELOPPEMENT
DURABLE**
ETHIKURBAINE
130 avenue de Gairaut 06100 Nice
06 45 36 99 19

**BET
ACOUSTIQUE**
IGETEC
2 boulevard des Alisiers 13009 Marseille
06 03 31 57 47



Porte en stratifié bois

Cloison démontable vitrée avec allège

Cloison démontable vitrée
avec vitrophanie réglementaire

Perches électriques

Moquette type 3 - gris moucheté perlé



Images de référence

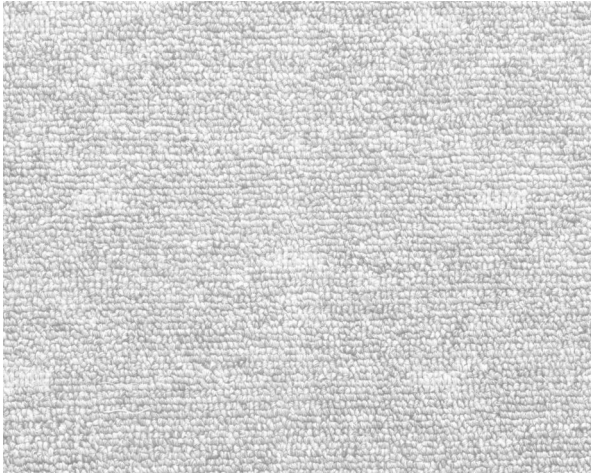

Moquette mouchetée teinte claire



Cloisonnettes de bureaux (hors lot)

DCE	Perspective intérieure bureau - R+2			<u>MAITRISE D'OUVRAGE</u> URSSAF PACA 20 avenue Viton Marseille Cedex 09	<u>MAITRISE D'OEUVRE</u> NOMADE Architectes 5 rue d'Arcole 13006 Marseille agence.sud@nomade.info 09 71 74 01 02	<u>ECONOMISTE</u> CEC Bureaupôle - Bât. A 2 avenue Elsa Triolet 13008 Marseille 04 91 53 20 69	<u>BET CFO / CFA</u> INDIGO ENERGIE 5 rue Louis Blanc 13400 Aubagne 06 12 06 93 72	<u>BET CVC / PB</u> ALLTEC 24 traverse de Claire voie 13012 Marseille 06 77 77 39 33	<u>BET DEVELOPPEMENT DURABLE</u> ETHIKURBAINE 130 avenue de Gairaut 06100 Nice 06 45 36 99 19	<u>BET ACOUSTIQUE</u> IGETEC 2 boulevard des Alisiers 13009 Marseille 06 03 31 57 47
	TRAVAUX D'AMENAGEMENT INTERIEUR DU SITE DE TOULON DE L'URSSAF PACA Rue Saunier 83200 TOULON		Dt-2.15							



Montant plein pour incrustation d'interrupteur et de PC

Porte à 2 vantaux en stratifié bois

Vitrophanie réglementaire

Cloison démontable vitrée

Sol souple en moquette
Type 5 - gris à incrustations colorées vertes



Images de référence



Moquette teintes bicolores



Papier peint - Dessin végétation méditerranéenne

DCE	Perspective intérieure salle de réunion - R+5	
	TRAVAUX D'AMENAGEMENT INTERIEUR DU SITE DE TOULON DE L'URSSAF PACA Rue Saunier 83200 TOULON	Dt-2.16

MAITRISE D'OUVRAGE URSSAF PACA 20 avenue Viton Marseille Cedex 09	MAITRISE D'OEUVRE NOMADE Architectes 5 rue d'Arcole 13006 Marseille agence.sud@nomade.info 09 71 74 01 02	ECONOMISTE CEC Bureaupôle - Bât. A 2 avenue Elsa Triolet 13008 Marseille 04 91 53 20 69	BET CFO / CFA INDIGO ENERGIE 5 rue Louis Blanc 13400 Aubagne 06 12 06 93 72	BET CVC / PB ALLTEC 24 traverse de Claire voie 13012 Marseille 06 77 77 39 33	BET DEVELOPPEMENT DURABLE ETHIKURBAINE 130 avenue de Gairaut 06100 Nice 06 45 36 99 19	BET ACOUSTIQUE IGETEC 2 boulevard des Alisiers 13009 Marseille 06 03 31 57 47
---	--	--	---	--	--	---

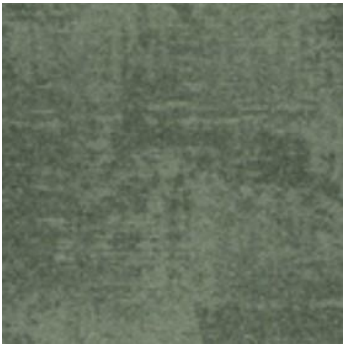

Images de référence
moquette bicolores teinte verte

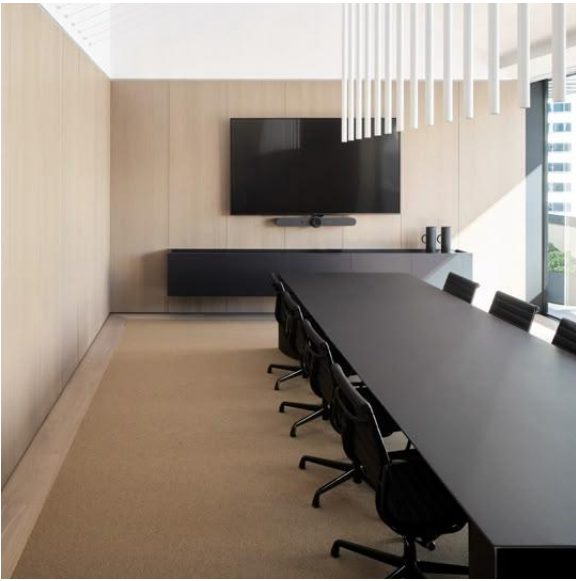
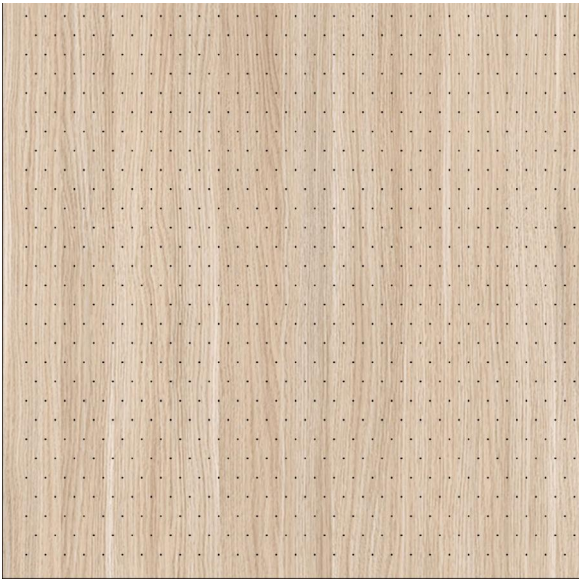

Images de référence
habillage mural en bois micro-perforé

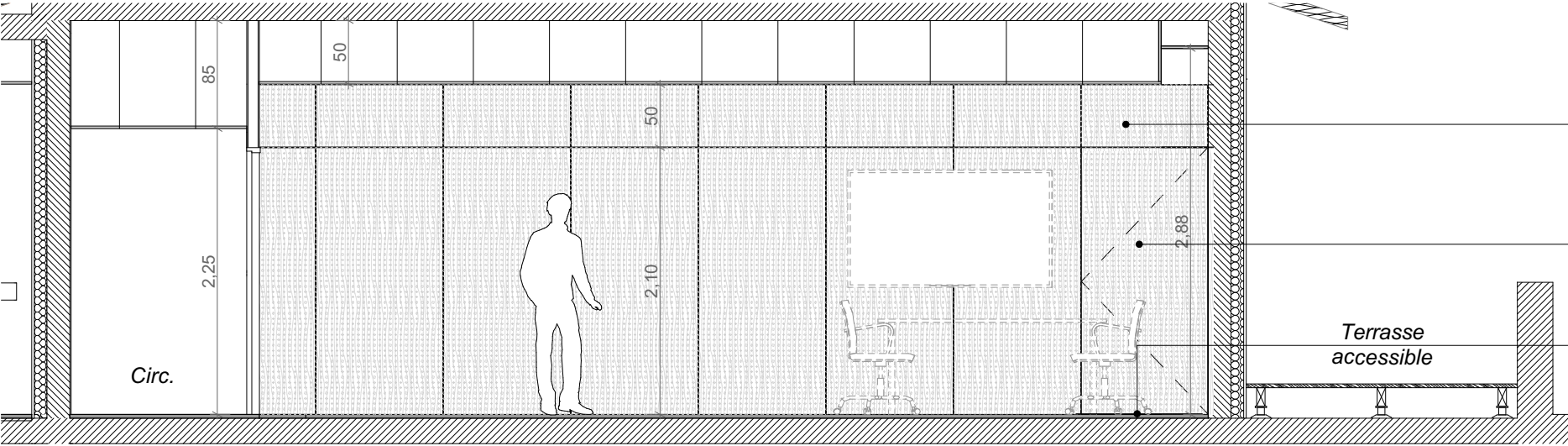

Panneaux d'habillage muraux en bois
vernis mat incolore

Porte pleine isoplane en stratifiée bois
avec cadre invisible et fixations invisibles

Sol souple moquette
type 6

Terrasse
accessible

Coupe BB' 1/50 - Salle du conseil

DCE	Perspective intérieure salle du conseil - R+5	1:50	MAITRISE D'OUVRAGE		MAITRISE D'OEUVRE		ECONOMISTE		BET CFO / CFA		BET CVC / PB		BET DEVELOPPEMENT DURABLE		BET ACOUSTIQUE	
	TRAVAUX D'AMENAGEMENT INTERIEUR DU SITE DE TOULON DE L'URSSAF PACA Rue Saunier 83200 TOULON	Dt-2.18	URSSAF PACA 20 avenue Viton Marseille Cedex 09		NOMADE Architectes 5 rue d'Arcole 13006 Marseille agence.sud@nomade.info 09 71 74 01 02		CEC Bureaupôle - Bât. A 2 avenue Elsa Triolet 13008 Marseille 04 91 53 20 69		INDIGO ENERGIE 5 rue Louis Blanc 13400 Aubagne 06 12 06 93 72		ALLTEC 24 traverse de Claire voie 13012 Marseille 06 77 77 39 33		ETHIKURBAINE 130 avenue de Gairaut 06100 Nice 06 45 36 99 19		IGETEC 2 boulevard des Alisiers 13009 Marseille 06 03 31 57 47	

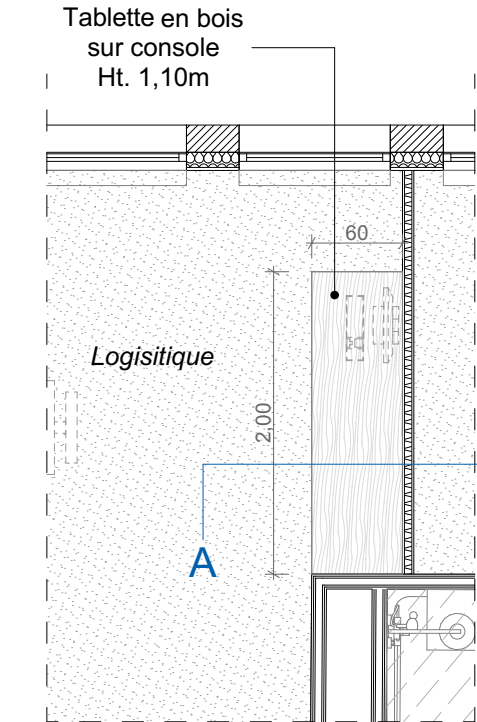

Plan 1/50 - Logistique (RDC)

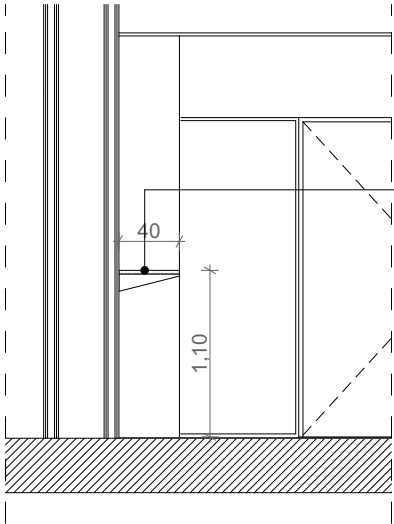

Coupe AA' 1/50

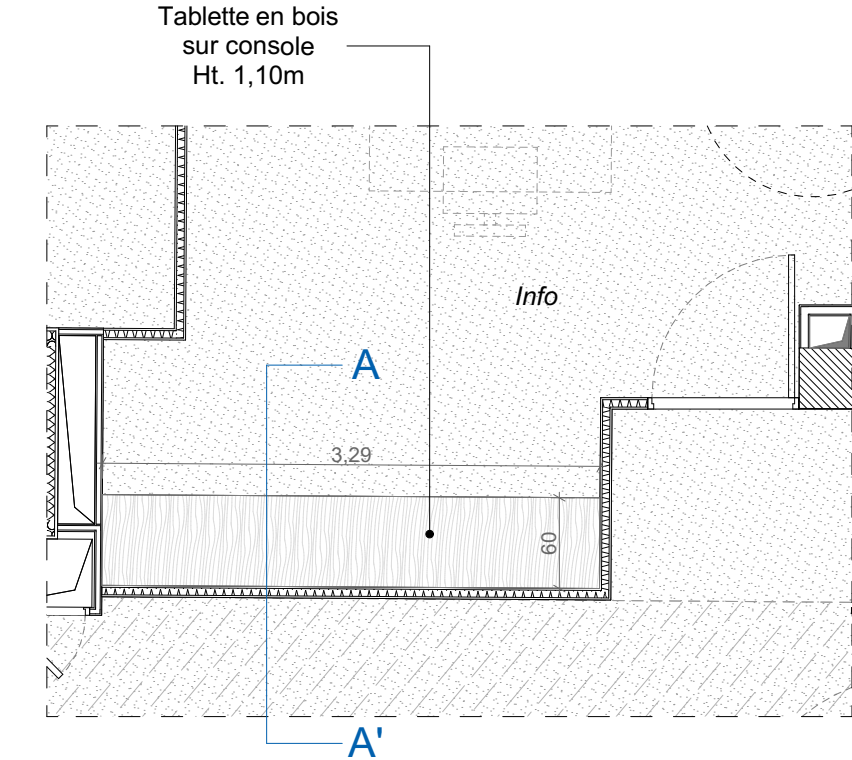

Plan 1/50 - Info (R+4)

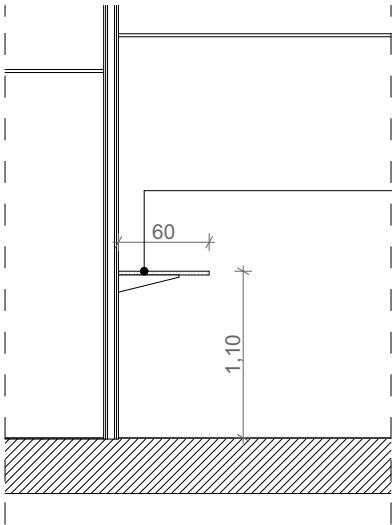

Coupe AA' 1/50

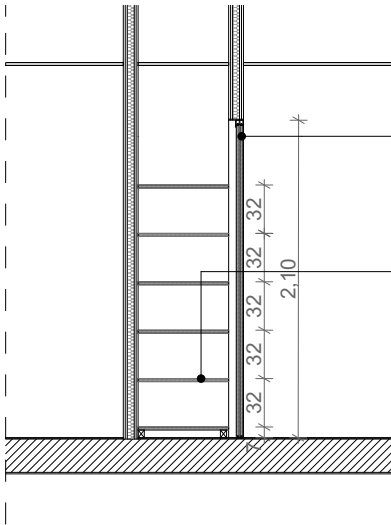

Coupe 1/50 - Rangement Representation (R+2)
Rangement SR Employeurs (R+3)

DCE	Détails en plans et coupe - meubles divers		1:50
	TRAVAUX D'AMENAGEMENT INTERIEUR DU SITE DE TOULON DE L'URSSAF PACA Rue Saunier 83200 TOULON		Dt-2.19

**MAITRISE
D'OUVRAGE**

URSSAF PACA
20 avenue Viton Marseille
Cedex 09

**MAITRISE
D'OEUVRE**

NOMADE Architectes
5 rue d'Arcole 13006 Marseille
agence.sud@nomade.info
09 71 74 01 02

ECONOMISTE

CEC
Bureaupôle - Bât. A
2 avenue Elsa Triolet 13008 Marseille
04 91 53 20 69

BET CFO / CFA

INDIGO ENERGIE
5 rue Louis Blanc 13400 Aubagne
06 12 06 93 72

BET CVC / PB

ALLTEC
24 traverse de Claire voie 13012
Marseille
06 77 77 39 33

**BET DEVELOPPEMENT
DURABLE**

ETHIKURBAINE
130 avenue de Gairaut 06100 Nice
06 45 36 99 19

**BET
ACOUSTIQUE**

IGETEC
2 boulevard des Alisiers 13009 Marseille
06 03 31 57 47

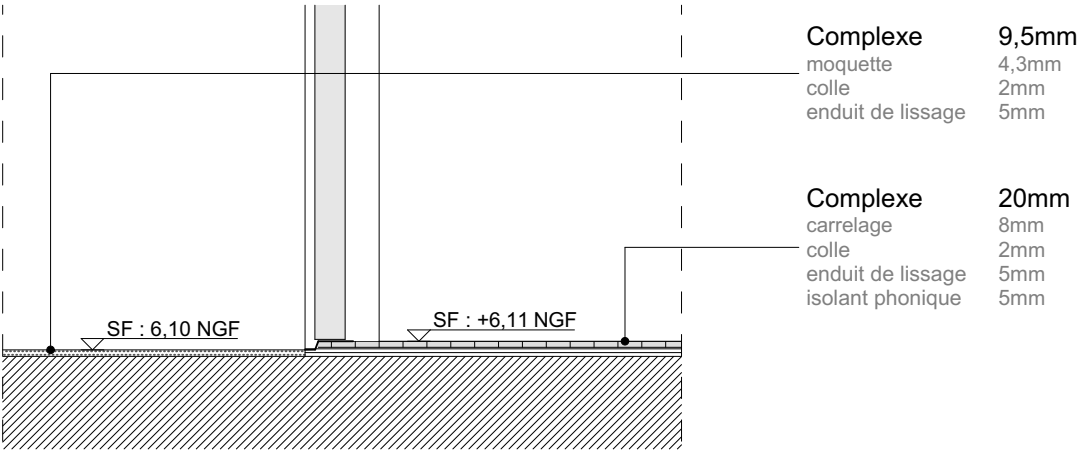

Moquette Carrelage

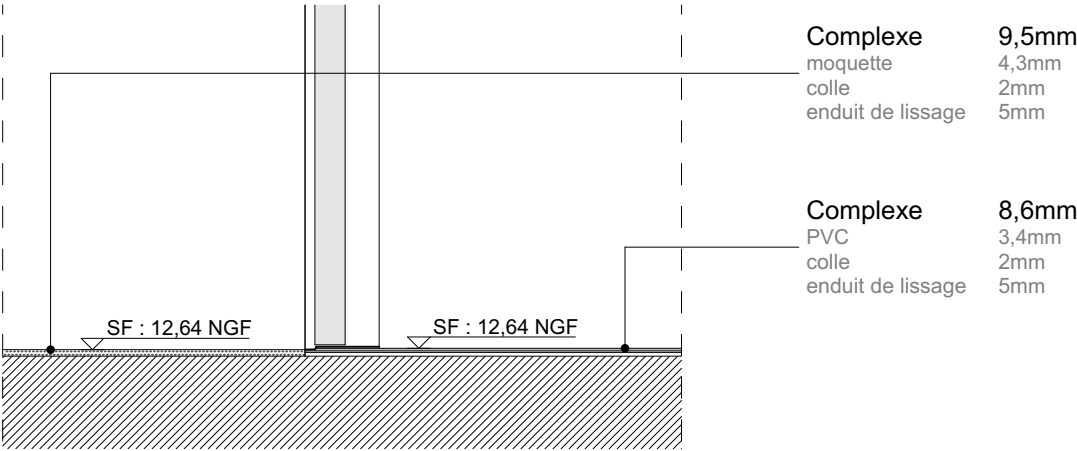

Moquette PVC

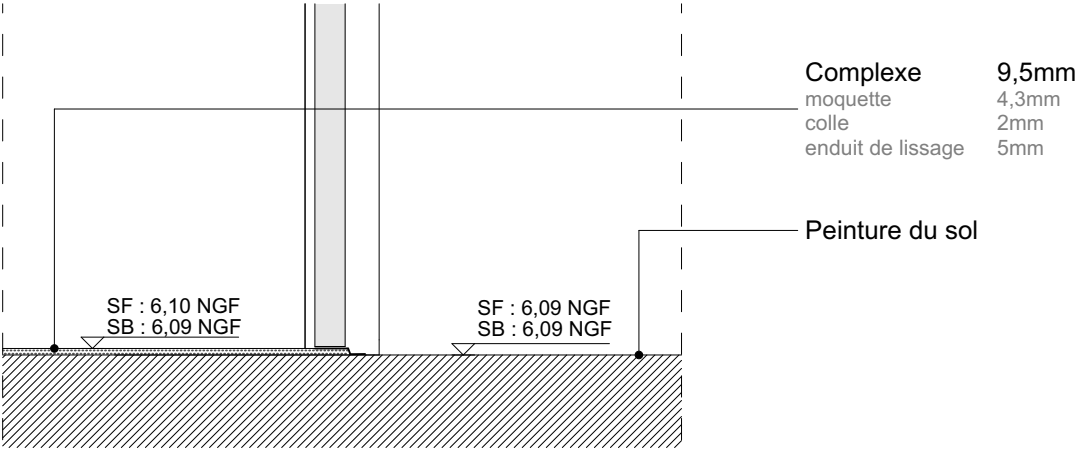

Moquette Peinture

DCE	Détails en coupe des sols	1:10	MAITRISE D'OUVRAGE	MAITRISE D'OEUVRE	ECONOMISTE	BET CFO / CFA	BET CVC / PB	BET DEVELOPPEMENT DURABLE	BET ACOUSTIQUE
	TRAVAUX D'AMENAGEMENT INTERIEUR DU SITE DE TOULON DE L'URSSAF PACA Rue Saunier 83200 TOULON	Dt-2.20	URSSAF PACA 20 avenue Viton Marseille Cedex 09	NOMADE Architectes 5 rue d'Arcole 13006 Marseille agence.sud@nomade.info 09 71 74 01 02	CEC Bureaupôle - Bât. A 2 avenue Elsa Triolet 13008 Marseille 04 91 53 20 69	INDIGO ENERGIE 5 rue Louis Blanc 13400 Aubagne 06 12 06 93 72	ALLTEC 24 traverse de Claire voie 13012 Marseille 06 77 77 39 33	ETHIKURBAINE 130 avenue de Gairaut 06100 Nice 06 45 36 99 19	IGETEC 2 boulevard des Alisiers 13009 Marseille 06 03 31 57 47



ENTRÉE COTISANTS

Urssaf

BUREAUX LOGISTIQUES

Opacité plus dense sur les bureaux

Détail

DCE	Signalétique extérieure - rue Saunier		1:75	<u>MAITRISE D'OUVRAGE</u>	<u>MAITRISE D'OEUVRE</u>	<u>ECONOMISTE</u>	<u>BET CFO / CFA</u>	<u>BET CVC / PB</u>	<u>BET DEVELOPPEMENT DURABLE</u>	<u>BET ACOUSTIQUE</u>
	TRAVAUX D'AMENAGEMENT INTERIEUR DU SITE DE TOULON DE L'URSSAF PACA Rue Saunier 83200 TOULON		Dt-2.21	URSSAF PACA 20 avenue Vilton Marseille Cedex 09	NOMADE Architectes 5 rue d'Arcole 13006 Marseille agencs.sud@nomade.info 09 71 74 01 02	CEC Bureaupôle - Bât. A 2 avenue Elsa Triolet 13008 Marseille 04 91 53 20 69	INDIGO ENERGIE 5 rue Louis Blanc 13400 Aubagne 06 12 06 93 72	ALLTEC 24 traverse de Claire voie 13012 06 45 36 99 19	ETHIKURBAINE 130 avenue de Gairaut 06100 Nice 06 45 36 99 19	IGETEC 2 boulevard des Alsisiens 13009 Marseille 06 03 31 57 47

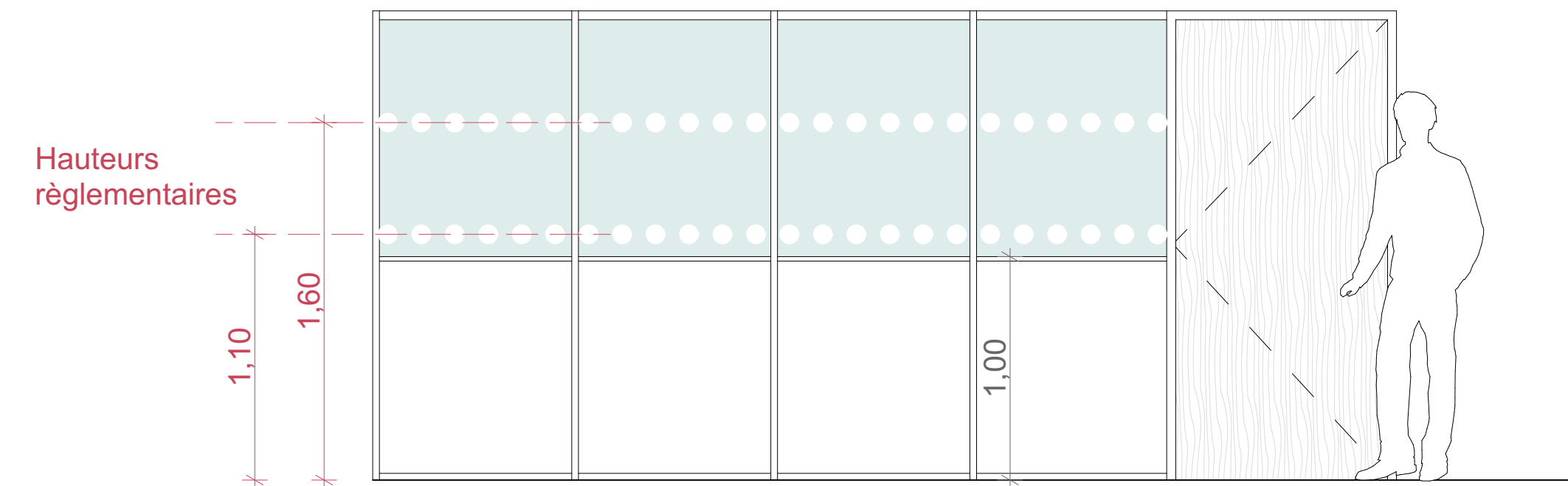

Cloison vitrée sur allège

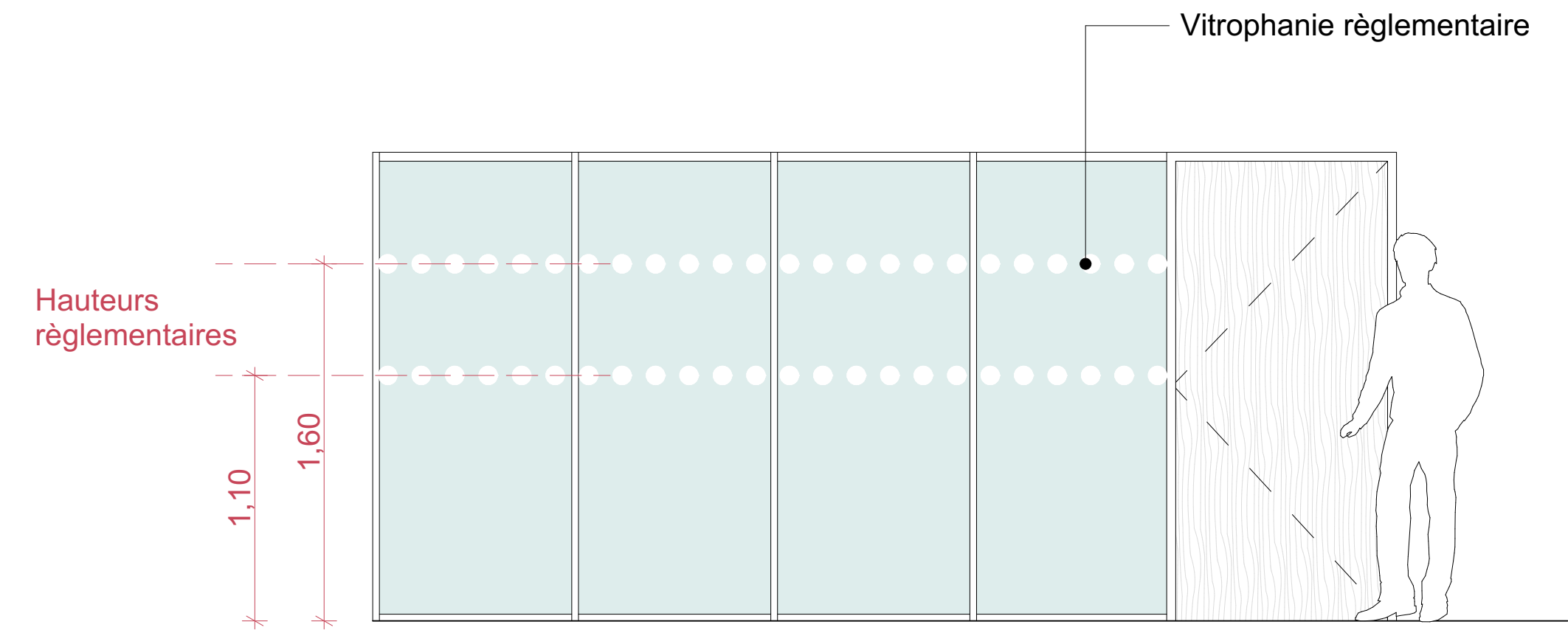

Cloison vitrée toute hauteur

DCE	Vitrophanie intérieure - Bureaux		1:25
	TRAVAUX D'AMENAGEMENT INTERIEUR DU SITE DE TOULON DE L'URSSAF PACA Rue Saunier 83200 TOULON		Dt-2.23

**MAITRISE
D'OUVRAGE**
URSSAF PACA
20 avenue Viton Marseille
Cedex 09

**MAITRISE
D'OEUVRE**
NOMADE Architectes
5 rue d'Arcole 13006 Marseille
agence.sud@nomade.info
09 71 74 01 02

ECONOMISTE
CEC
Bureaupôle - Bât. A
2 avenue Elsa Triolet 13008 Marseille
04 91 53 20 69

BET CFO / CFA
INDIGO ENERGIE
5 rue Louis Blanc 13400 Aubagne
06 12 06 93 72

BET CVC / PB
ALLTEC
24 traverse de Claire voie 13012
Marseille
06 77 77 39 33

**BET DEVELOPPEMENT
DURABLE**
ETHIKURBAINE
130 avenue de Gairaut 06100 Nice
06 45 36 99 19

**BET
ACOUSTIQUE**
IGETEC
2 boulevard des Alisiers 13009 Marseille
06 03 31 57 47